



ROMÂNIA
JUDEȚUL VASLUI
COMUNA REBRICEA
CONSILIUL LOCAL

Cod poștal- 737455 – REBRICEA - Telefon/ 0235/457050;
Fax : 0235/780051

HOTĂRÂREA
nr. 19 din 24 iunie 2020

**privind însușirea propunerii Comisiei speciale pentru întocmirea inventarului,
de completare a inventarului bunurilor care aparțin domeniului privat al comunei Rebricea,
atestat prin Hotărârea Consiliului Local Rebricea nr. 7/2016**

având în vedere:

- Referatul de aprobare al primarului comunei Rebricea, in calitatea sa de initiator, inregistrat sub nr.3784/16.06.2020, raportul de specialitate nr.3786/16.06.2020 întocmit de compartimentul de specialitate și rapoartele de avizare favorabile ale comisiilor de specialitate;

- prevederile Hotărârii Guvernului nr. 548/1999 privind aprobarea Normelor tehnice pentru întocmirea inventarului bunurilor care alcătuiesc domeniul public al comunelor, orașelor, municipiilor și județelor;

în conformitate cu:

- prevederile art. 354 - art. 357, din *Ordonanța de Urgență a Guvernului nr. 57/2019 privind Codul administrativ, cu modificările și completările ulterioare*, coroborat cu prevederile art. 4 alin. (1) și art. 6 din Legea nr. 18/1991 – Legea fondului funciar, republicată, cu modificările și completările ulterioare; **în temeiul art.129 alin. (2) lit. „c”, alin. (5) lit. „b”, art. 139 alin. (3), lit. „g”, și art. 196 alin. (1) lit. „a” din Ordonanța de Urgență a Guvernului nr.57/2019 privind Codul administrativ, cu modificările și completările ulterioare;**

CONSILIUL LOCAL AL COMUNEI REBRICEA adopta prezenta hotărâre:

Art.1. Se însușește propunerea Comisiei speciale pentru întocmirea inventarului, cu privire la completarea inventarului bunurilor care aparțin domeniului privat al comunei Rebricea, atestat prin Hotărârea Consiliului Local Rebricea nr. 7/2016, după cum urmează:

a) La poziția nr. 10 din inventar, punctul VIII, după poziția nr. 40 se adaugă 8 (opt) puncte noi, având numerele 41-48 și datele de identificare din anexa care face parte integrantă din prezenta hotărâre;

b) După poziția nr. 10 din inventar, se adaugă punctul XI cu 5 (cinci) puncte noi având numerele 1-5 și datele de identificare din anexa care face parte integrantă din prezenta hotărâre;

c) După poziția nr. 11 din inventar, se adaugă o nouă poziție, respectiv poziția nr. 12 cu datele de identificare din anexa care face parte integrantă din prezenta hotărâre;

Art.2. Primarul comunei va duce la îndeplinire prevederile prezentei hotărâri, prin compartimentul de specialitate.

Art.3. Prezenta hotărâre va fi adusă la cunoștința publică, prin afișare și se va comunica primarului comunei Rebricea, compartimentului Buget, contabilitate, impozite și taxe, compartimentului urbanism și amenajare a teritoriului, din cadrul aparatului de specialitate al primarului comunei Rebricea și Instituției Prefectului – județul Vaslui, în termenul prevăzut de lege.

Rebricea, 24 iunie 2020

PREȘEDINTE DE ȘEDINȚĂ,

✍️

Costel Nantu

CONTRASEMNEAZĂ,

Secretarul general al comunei,

✍️

Jrs. Adina Maftai

ROMANIA
JUDEȚUL VASLUI
COMUNA REBRICEA
CONSILIUL LOCAL
COMISIA SPECIALĂ PENTRU ÎNTOCMIREA
INVENTARULUI BUNURILOR CARE ALCĂTUIESC
DOMENIUL PRIVAT AL COMUNEI REBRICEA

Înșușit de Consiliul local prin
Hotărârea 19 din 24.06.2020
Primarul comunei Rebricea,

Radu Valerică

INVENTARUL

bunurilor care aparțin domeniului privat al comunei Rebricea, județul Vaslui

I. Poziția nr. 10, punctul VIII care se completează cu pozițiile 41-48 și punctul XI care se completează cu pozițiile 1-5:

Nr. crt.	Denumirea bunului	Elemente de identificare	Anul dobândirii sau după caz, al dării în folosință	Suprafața totală (mp)	Valoarea de inventar (lei)	Situația juridică actuală Denumire act de proprietate sau alte acte doveditoare
0	1	2	3	4	5	6
10	Teren aferent construirii de locuințe proprietate personală potrivit Legii nr. 15/2003	VIII. Sat Tufeștii de Jos, comuna Rebricea, județul Vaslui 41. T.38, P.288/57/3, suprafață = 1.000 mp, atribuit către Arnăutu Vasile; 42. T.38, P.288/57/4, suprafață = 917 mp, neatribuit (rezervă); 43. T.38, P.288/57/5, suprafață = 1.000 mp, atribuit către Vizitiu Daniel; 44. T.38, P.288/57/6, suprafață = 921 mp, neatribuit (rezervă); 45. T.89, P.78/2, suprafață = 300 mp, atribuit către Albu Lenuța-Petronela; 46. T.89, P.78/3, suprafață = 514 mp, neatribuit (rezervă);	-	-	-	Domeniul privat al comunei Rebricea potrivit Hotărârii Consiliului Local nr. 19/24.06.2020

0	1	2	3	4	5	6
		47. T.89, P.78/4, suprafață = 1.000 mp, neatribuit (rezervă); 48. T.89, P.78/5, suprafață = 770 mp, neatribuit (rezervă);				
		XI. Sat Sasova, comuna Rebricea, județul Vaslui 1. T.28, P.224/10, suprafață = 300 mp, atribuit către Condrea Constantin Daniel ; 2. T.28, P.224/11, suprafață = 577 mp, neatribuit (rezervă); 3. T.28, P.224/12, suprafață = 986 mp, neatribuit (rezervă); 4. T.28, P.224/13, suprafață = 986 mp, neatribuit (rezervă); 5. T.28, P.224/14, suprafață = 986 mp, neatribuit (rezervă);				

II. Completări (Poziția nr. 12):

Nr. crt.	Denumirea bunului	Elemente de identificare	Anul dobândirii sau după caz, al dării în folosință	Suprafața totală (mp)	Valoarea de inventar (lei)	Situația juridică actuală Denumire act de proprietate sau alte acte doveditoare
0	1	2	3	4	5	6
12	Teren intravilan	Sat Sasova, comuna Rebricea, județul Vaslui Intravilan, Tarla 30, Parcela 104/1 N: Condrea Catinca, S-E: NC70067, V: HPR Sasova	2020	2100	-	Domeniul privat al comunei Rebricea potrivit Hotărârii Consiliului Local nr. 19/24.06.2020

Președinte: Radu Valerică, _____

Secretar: Maftai Adina, _____

Membri: Baciu Violeta–Elena, _____

Burghilea Paraschiva, _____

Luchian Laurențiu–Nicolae, _____

PLAN DE AMPLASAMENT SI DELIMITARE A IMOBILULUI

Scara 1: 500

Nr. cadastral	Suprafata masurata [mp]	Adresa imobilului
	1000	INTRAVILAN-SAT.TUFESTI.DE.JOS.COM.REBRICEA,JUD.VASLUI

Nr. Carte Funciara	UAT	REBRICEA
--------------------	-----	----------

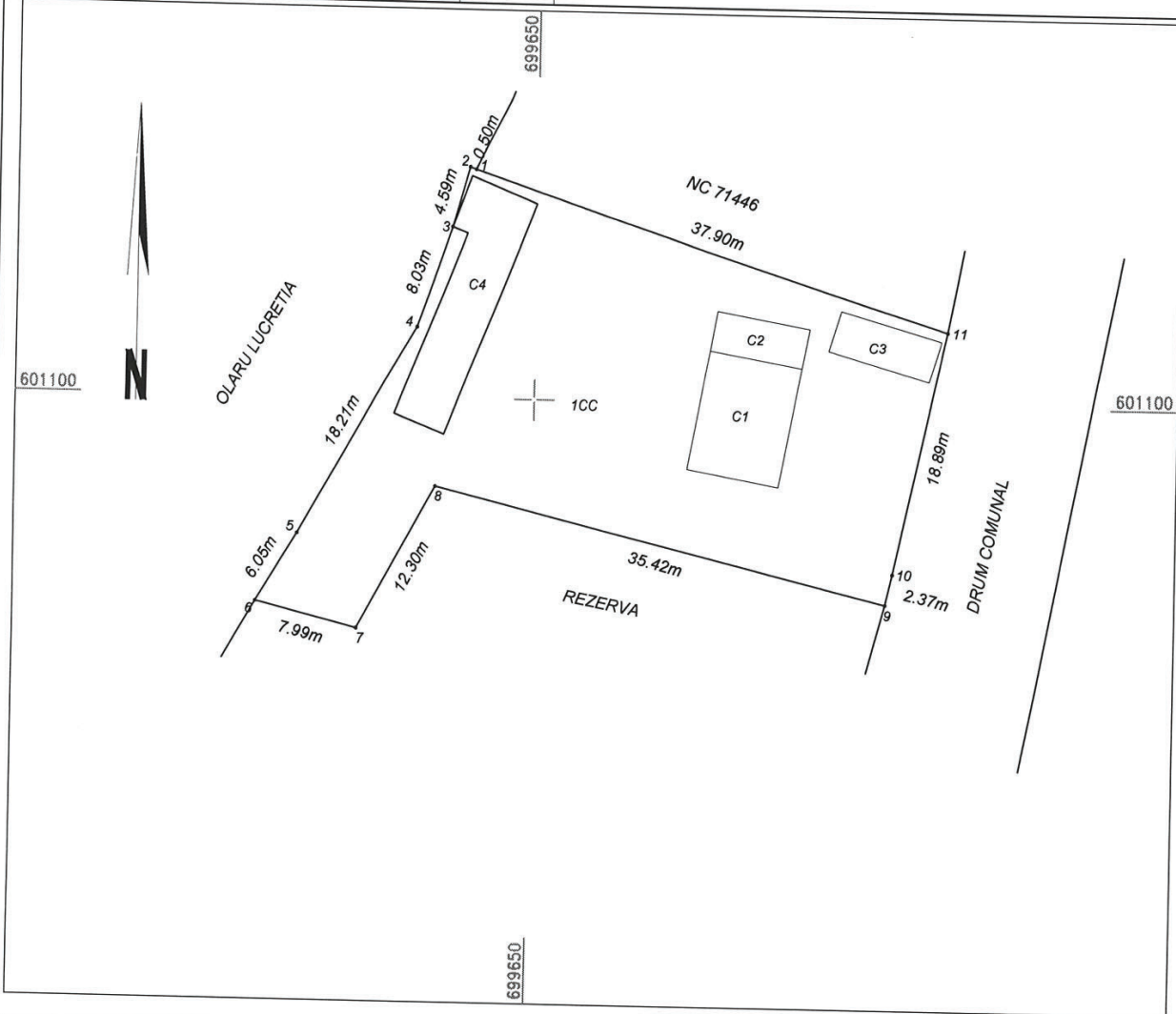

A. Date referitoare la teren

Nr. parcela	Categoria de folosinta	Suprafata [mp]	Mentiuni
1	CC	1000	Intravilan:T38, P288/57/3, sat Tufestii de Jos, comuna Rebricea, jud. Vaslui Posesor:Amautu Vasile
Total	-	1000	

B. Date referitoare la constructii

Cod	Destinatia	Supr. constr. la sol [mp]	Mentiuni
1	CL	65	P+M
2	CA	22	
3	CA	26	
3	CA	82	
Total	-	195	

Suprafata totala masurata a imobilului = 1000 mp

Intocmit,
Ciobanu Andrei-Cristinel

Data: MARTIE.2020

Nr. Pct.	Coordonate pct.de contur		Lungimi laturi D(i,i+1)
	X [m]	Y [m]	
1	601117.334	699645.286	0.495
2	601117.502	699644.820	4.594
3	601113.089	699643.542	8.033
4	601105.483	699640.957	18.206
5	601089.618	699632.026	6.052
6	601084.433	699628.905	7.989
7	601082.522	699636.662	12.305
8	601093.327	699642.549	35.423
9	601084.972	699676.973	2.373
10	601087.288	699677.492	18.888
11	601105.771	699681.383	37.904

S=1000 mp

PLAN DE AMPLASAMENT SI DELIMITARE A IMOBILULUI

Scara 1: 500

Nr. cadastral	Suprafata masurata [mp]	Adresa imobilului
	917	INTRAVILAN-SAT.TUFESTI.DE.JOS.COM.REBRICEA,JUD.VASLUI

Nr. Carte Funciara	UAT	REBRICEA
--------------------	-----	----------

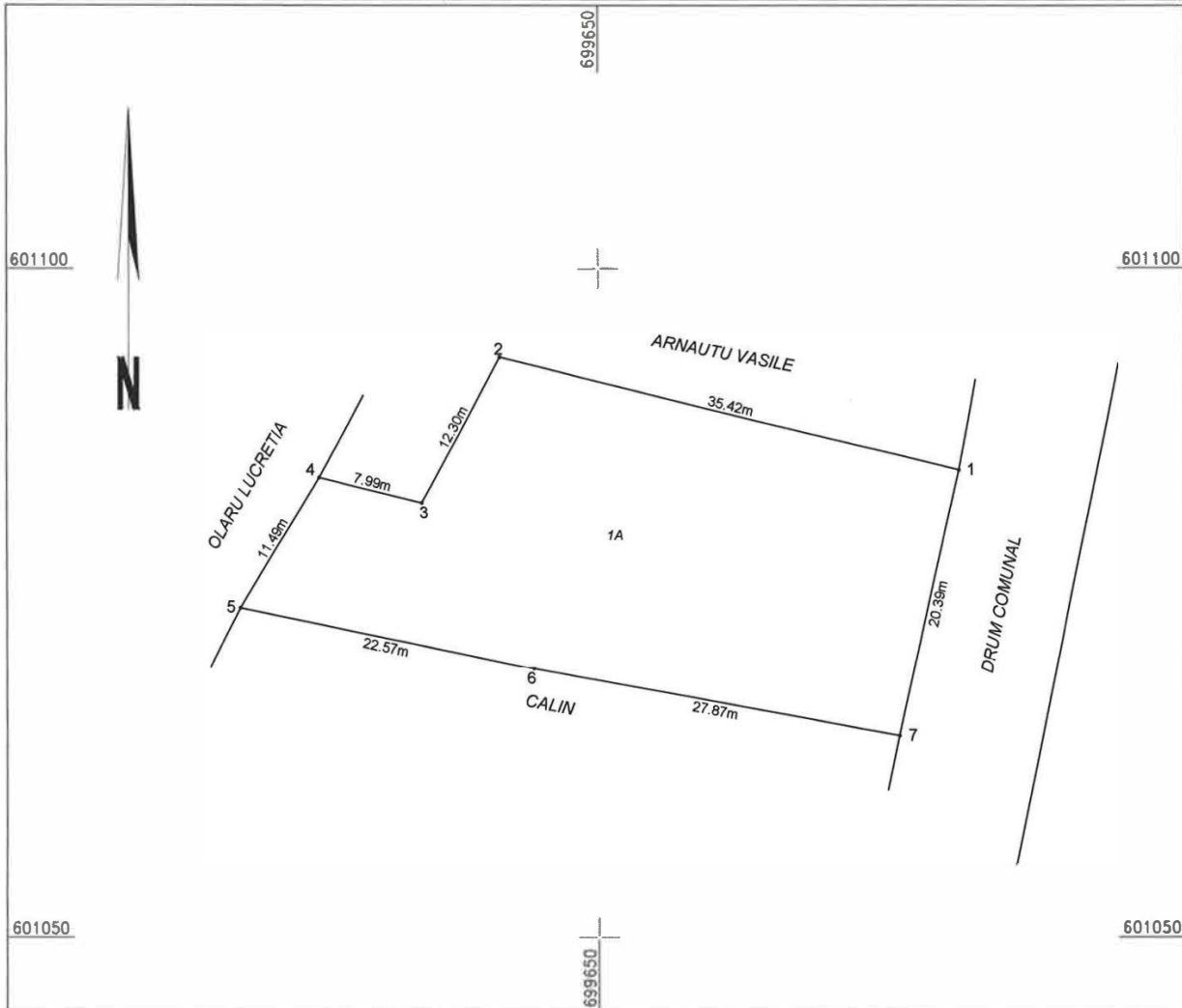

A. Date referitoare la teren

Nr. parcela	Categoria de folosinta	Suprafata [mp]	Mentiuni
1	A	917	Intravilan: T38,P288/574, sat Tufestii de Jos, comuna Rebricea, jud. Vaslui
Total	-	917	

B. Date referitoare la constructii

Cod	Destinatia	Supr. constr. la sol [mp]	Mentiuni
1	-	-	-
Total	-	-	-

Suprafata totala masurata a imobilului = 917 mp

Intocmit,
Ciobanu Andrei-Cristinel

Data: MARTIE.2020

Nr. Pct.	Coordonate pct.de contur		Lungimi laturi D(i,i+1)
	X [m]	Y [m]	
1	601084.972	699676.973	35.423
2	601093.327	699642.549	12.305
3	601082.522	699636.662	7.989
4	601084.433	699628.905	11.493
5	601074.586	699622.978	22.569
6	601070.116	699645.100	27.873
7	601065.073	699672.513	20.393
S=917 mp			

PLAN DE AMPLASAMENT SI DELIMITARE A IMOBILULUI
Scara 1: 500

Nr. cadastral	Suprafata masurata [mp]	Adresa imobilului
	1000	INTRAVILAN-SAT.TUFESTI.DE.JOS.COM.REBRICEA,JUD.VASLUI

Nr.Carte Funciara	UAT	REBRICEA
-------------------	-----	----------

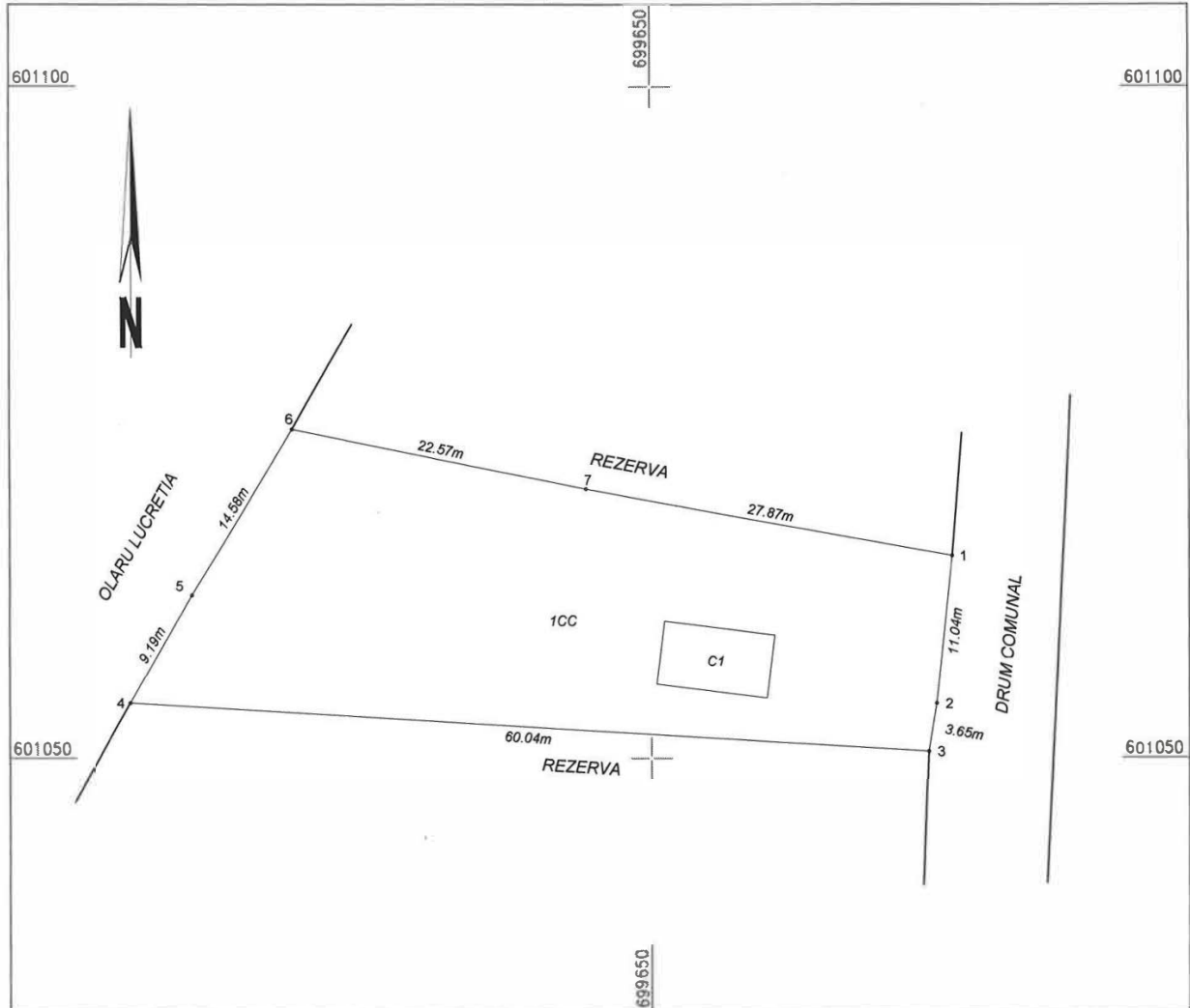

A. Date referitoare la teren

Nr. parcela	Categoria de folosinta	Suprafata [mp]	Mentiiuni
1	CC	1000	Intravilan: T38, P288/57/5, sat Tufestii de Jos, comuna Rebricea, jud. Vaslui Posesor: Vizitiu Daniel
Total	-	1000	

B. Date referitoare la constructii

Cod	Destinatia	Supr. constr. la sol [mp]	Mentiiuni
1	CL	39	-
Total	-	39	-

Suprafata totala masurata a imobilului = 1000 mp

Intocmit,
Ciobanu Andrei-Cristinel

Data: MARTIE.2020

Nr. Pct.	Coordonate pct.de contur		Lungimi lateri D(i,i+1)
	X [m]	Y [m]	
1	601065.073	699672.513	11.039
2	601054.096	699671.341	3.646
3	601050.499	699670.743	60.037
4	601054.168	699610.818	9.189
5	601062.103	699615.452	14.576
6	601074.586	699622.978	22.569
7	601070.116	699645.100	27.873
S = 1000 mp			

PLAN DE AMPLASAMENT SI DELIMITARE A IMOBILULUI
Scara 1: 500

Nr. cadastral	Suprafata masurata [mp]	Adresa imobilului
	921	INTRAVILAN-SAT.TUFESTI.DE.JOS.COM.REBRICEA,JUD.VASLUI

Nr.Carte Funciara	UAT	REBRICEA
-------------------	-----	----------

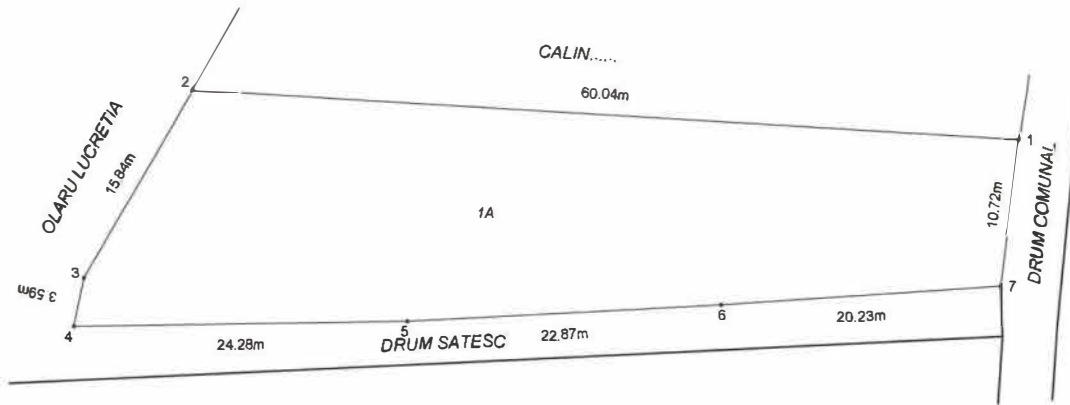

A. Date referitoare la teren

Nr. parcela	Categoria de folosinta	Suprafata [mp]	Mentii
1	A	921	Intravilan: sat T38.P288/57/6, Tufestii de Jos, comuna Rebricea, jud. Vaslui
Total	-	921	

B. Date referitoare la constructii

Cod	Destinatia	Supr. constr. la sol [mp]	Mentii
1	CL	39	-
Total	-	39	-

Suprafata totala masurata a imobilului = 921 mp

Intocmit,
Ciobanu Andrei-Cristinel

Nr. Pct.	Coordonate pct.de contur		Lungimi latari D(i,i+1)
	X [m]	Y [m]	
1	601050.499	699670.743	60.037
2	601054.168	699610.818	15.837
3	601040.492	699602.832	3.585
4	601036.985	699602.087	24.276
5	601037.361	699626.360	22.868
6	601038.533	699649.198	20.230
7	601039.861	699669.384	10.724
S = 921 mp			

Data: MARTIE.2020

PLAN DE AMPLASAMENT SI DELIMITARE A IMOBILULUI
Scara 1:500

Nr. cadastral	Suprafata masurata [mp]	Adresa imobilului
	300	INTRAVILAN-SAT. TUFESTII.DE JOS.COM.REBRICEA,JUD.VASLUI

Nr. Carte Funciara	UAT	REBRICEA
--------------------	-----	----------

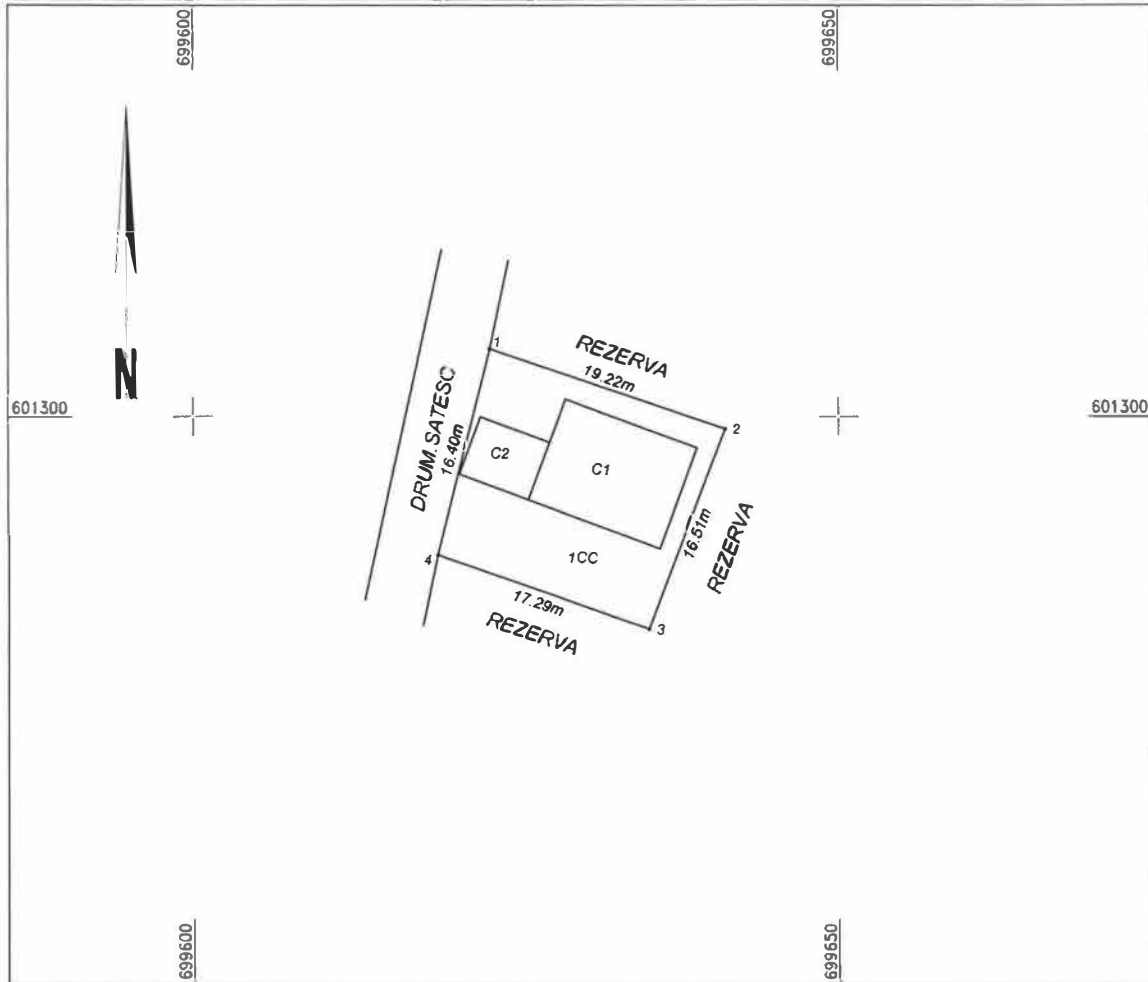

A. Date referitoare la teren

Nr. parcele	Categoria de folosinta	Suprafata [mp]	Mentiiuni
1	CC	300	Intravilan: T89, P78/2, sat Tufestii de Jos, comuna Rebricea, jud. Vaslui Posesor: Albu Lenuta Petronela
2	-	-	
3	-	-	
Total	-	300	

B. Date referitoare la constructii

Cod	Destinatia	Supr. constr. la sol [mp]	Mentiiuni
1	CL	90	Constructie de locuit P+M cu supr. desfasurata de 180 mp
2	CA	27	Constructie anexa
3	-	-	
Total	-	117	

Suprafata totala masurata a imobilului = 300 mp

Intocmit,
Ciobanu Andrei-Cristinel

Nr. Pct.	Coordonate pct.de contur		Lungimi laturi D(i,i+1)
	X [m]	Y [m]	
1	601305.223	699622.959	19.220
2	601299.045	699641.159	16.509
3	601283.631	699635.248	17.290
4	601289.329	699618.924	16.398
S=300 mp			

Data: Iunie.2020

PLAN DE AMPLASAMENT SI DELIMITARE A IMOBILULUI
Scara 1: 500

Nr. cadastral	Suprafata masurata [mp]	Adresa imobilului
	514	INTRAVILAN-SAT.TUFESTII.DE.JOS.COM.REBRICEA,JUD.VASLUI

Nr.Carte Funciara	UAT	REBRICEA
-------------------	-----	----------

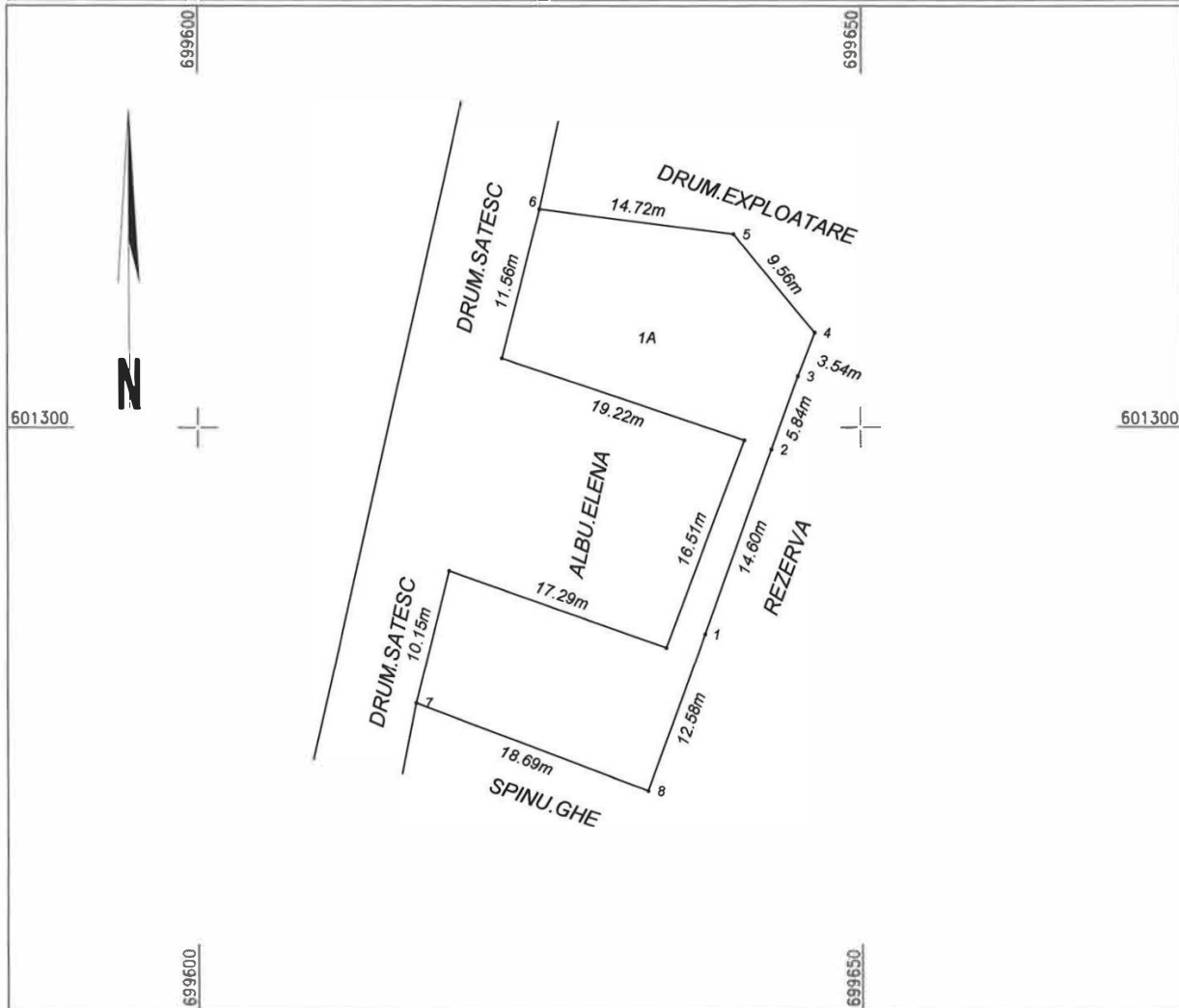

A. Date referitoare la teren

Nr. parcela	Categoria de folosinta	Suprafata [mp]	Mentiuni
1	A	514	Intravilan: T89,P78/3, sat Tufestii de Jos, comuna Rebricea, jud. Vaslui
2	-	-	
3	-	-	
Total	-	514	

B. Date referitoare la constructii

Cod	Destinatia	Supr. constr. la sol [mp]	Mentiuni
1	-	-	
-	-	-	
-	-	-	
Total	-	-	

Suprafata totala masurata a imobilului = 514 mp

Intocmit,
Ciobanu Andrei-Cristinel

Nr. Pct.	Coordonate pct.de contur		Lungimi latul D(i,i+1)
	X [m]	Y [m]	
1	601284.834	699638.190	14.605
2	601298.356	699643.190	5.835
3	601303.839	699645.189	3.543
4	601307.142	699646.470	9.563
5	601314.531	699640.399	14.716
6	601316.423	699625.603	11.555
1	601305.223	699622.959	19.220
2	601299.045	699641.159	16.509
3	601283.831	699635.246	17.290
4	601289.329	699616.924	10.147
7	601279.494	699616.426	16.689
8	601272.815	699633.663	12.579
S=514 mp			

Data: IUNIE.2020

PLAN DE AMPLASAMENT SI DELIMITARE A IMOBILULUI

Scara 1: 500

Nr. cadastral	Suprafata masurata [mp]	Adresa imobilului
	1000	INTRAVILAN-SAT.TUFESTII.DE.JOS.COM.REBRICEA,JUD.VASLUI

Nr. Carte Funciara	UAT	REBRICEA
--------------------	-----	----------

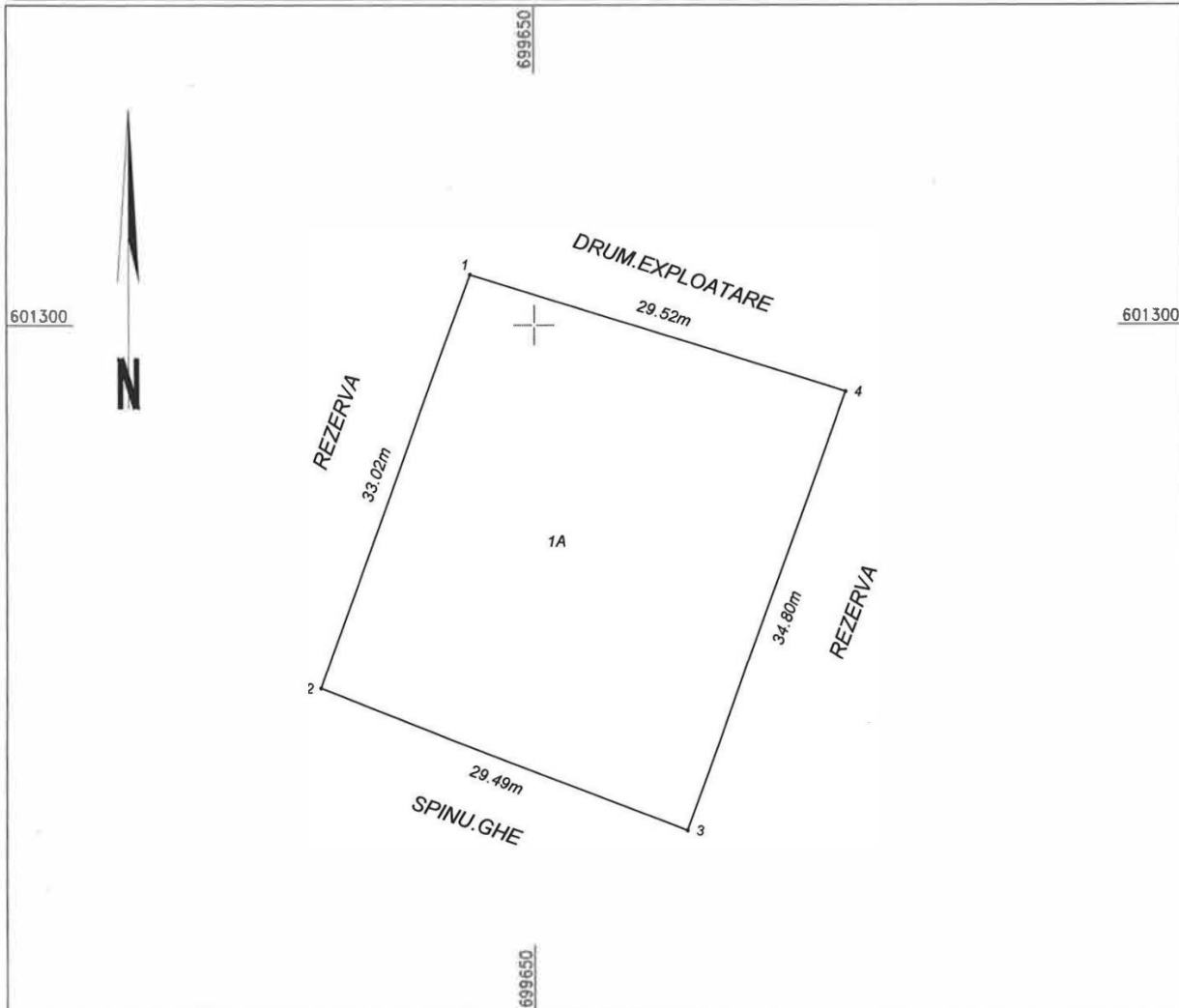

A. Date referitoare la teren

Nr. parcela	Categoria de folosinta	Suprafata [mp]	Mentuni
1	A	1000	intravilan: T89,P78/4, sat Tufestii de Jos, comuna Rebricea, jud. Vaslui
2	-	-	
3	-	-	
Total	-	1000	

B. Date referitoare la constructii

Cod	Destinatia	Supr. constr. la sol [mp]	Mentuni
1	-	-	
-	-	-	
-	-	-	
Total	-	-	

Suprafata totala masurata a imobilului = 1000 mp

Intocmit,
Ciobanu Andrei-Cristina

Ciobanu Andrei-Cristina

Nr. Pct.	Coordonate pct.de contur		Lungimi latuni D(i,i+1)
	X [m]	Y [m]	
1	601303.839	699645.189	33.020
2	601272.815	699633.883	29.495
3	601262.274	699661.430	34.799
4	601294.970	699673.344	29.519
S=1000 mp			

Data: IUNIE.2020

PLAN DE AMPLASAMENT SI DELIMITARE A IMOBILULUI
Scara 1: 500

Nr. cadastral	Suprafata masurata [mp]	Adresa imobilului
	770	INTRAVILAN-SAT.TUFESTII.DE.JOS.COM.REBRICEA,JUD.VASLUI

Nr.Carte Funciara	UAT	REBRICEA
-------------------	-----	----------

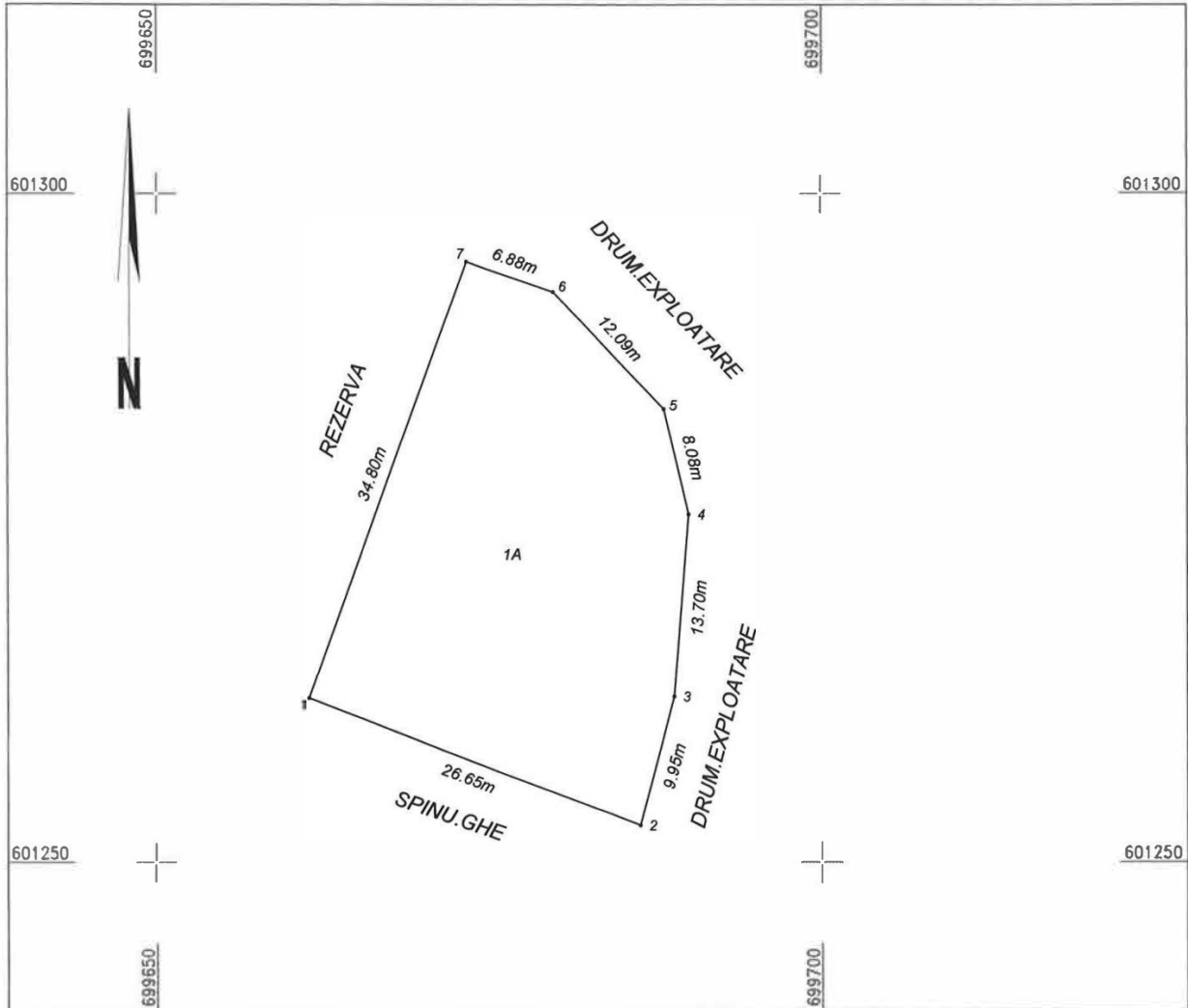

A. Date referitoare la teren

Nr parcela	Categoria de folosinta	Suprafata [mp]	Mentii
1	A	770	Intavilan: T89,P78/5, sat Tufestii de Jos, comuna Rebricea, jud. Vaslui
2	-	-	
3	-	-	
Total	-	770	

B. Date referitoare la constructii

Cod	Destinatia	Supr. constr. la sol [mp]	Mentii
1	-	-	
-	-	-	
-	-	-	
Total	-	-	

Suprafata totala masurata a imobilului = 770 mp

Intocmit,
Ciobanu Andrei-Cristinel

Nr. Pct.	Coordonate pct.de contur		Lungimi laturi D(i,i+1)
	X [m]	Y [m]	
1	601262.274	699661.430	26.651
2	601252.750	699686.321	9.945
3	601262.370	699688.843	13.695
4	601276.020	699689.956	8.084
5	601283.893	699688.121	12.090
6	601292.702	699679.841	6.881
7	601294.970	699673.344	34.799
S=770 mp			

Data: IUNIE.2020

PLAN DE AMPLASAMENT SI DELIMITARE A IMOBILULUI
Scara 1:500

Nr. cadastral	Suprafata masurata [mp]	Adresa Imobilului
	300	INTRAVILAN-SAT.SASOVA.COM.REBRICEA,JUD.VASLUI

Nr. Carte Funciara	UAT	REBRICEA
--------------------	-----	----------

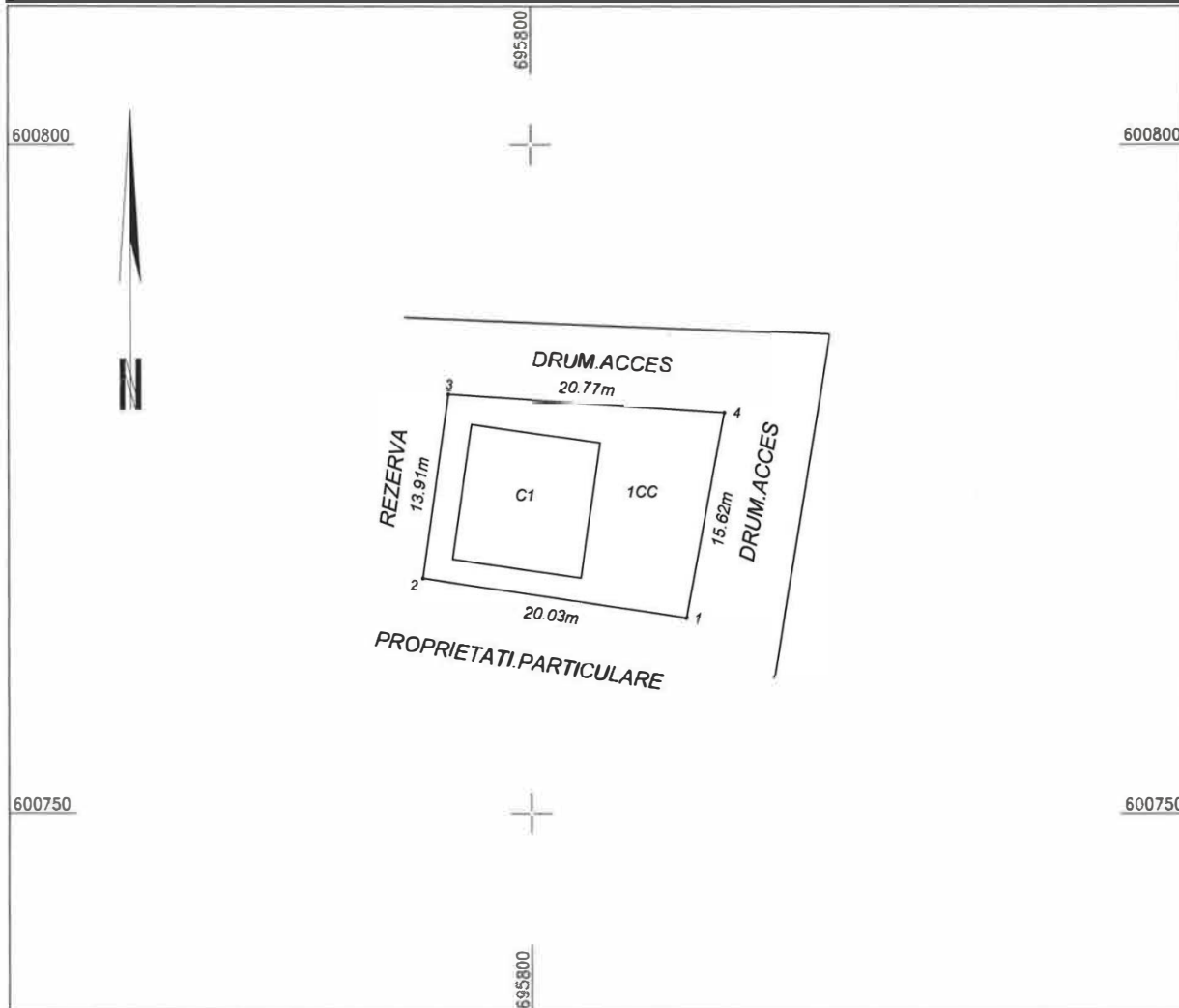

A. Date referitoare la teren

Nr. parcela	Categoria de folosinta	Suprafata [mp]	Mentuni
1	CC	300	Intravilan: T28, P224/10, sat Sasova, comuna Rebricea, Jud. Vaslui Posesor: Condrea Constantin Daniel
-	-	-	
-	-	-	
Total	-	300	

B. Date referitoare la constructii

Cod	Destinatia	Supr. constr. la sol [mp]	Mentuni
1	CL	100	Casa de locuit P+M, suprafata desfasurata 200 mp
-	-	-	
-	-	-	
Total	-	100	

Suprafata totala masurata a imobilului = 300 mp

Intocmit,
Clobenu Andrei-Cristinel

Nr. Pct.	Coordonate pct.de contur		Lungimi laturi D(i,i+1)
	X [m]	Y [m]	
1	600764.630	695811.623	20.033
2	600767.573	695791.807	13.911
3	600781.349	695793.743	20.774
4	600779.984	695814.472	15.616
S=300 mp			

Data: Iunie.2020

PLAN DE AMPLASAMENT SI DELIMITARE A IMOBILULUI

Scara 1: 500

Nr. cadastral	Suprafata masurata [mp]	Adresa imobilului
	577	INTRAVILAN-SAT.SASOVA.COM.REBRICEA,JUD.VASLUI

Nr.Carte Funciara	UAT	REBRICEA
-------------------	-----	----------

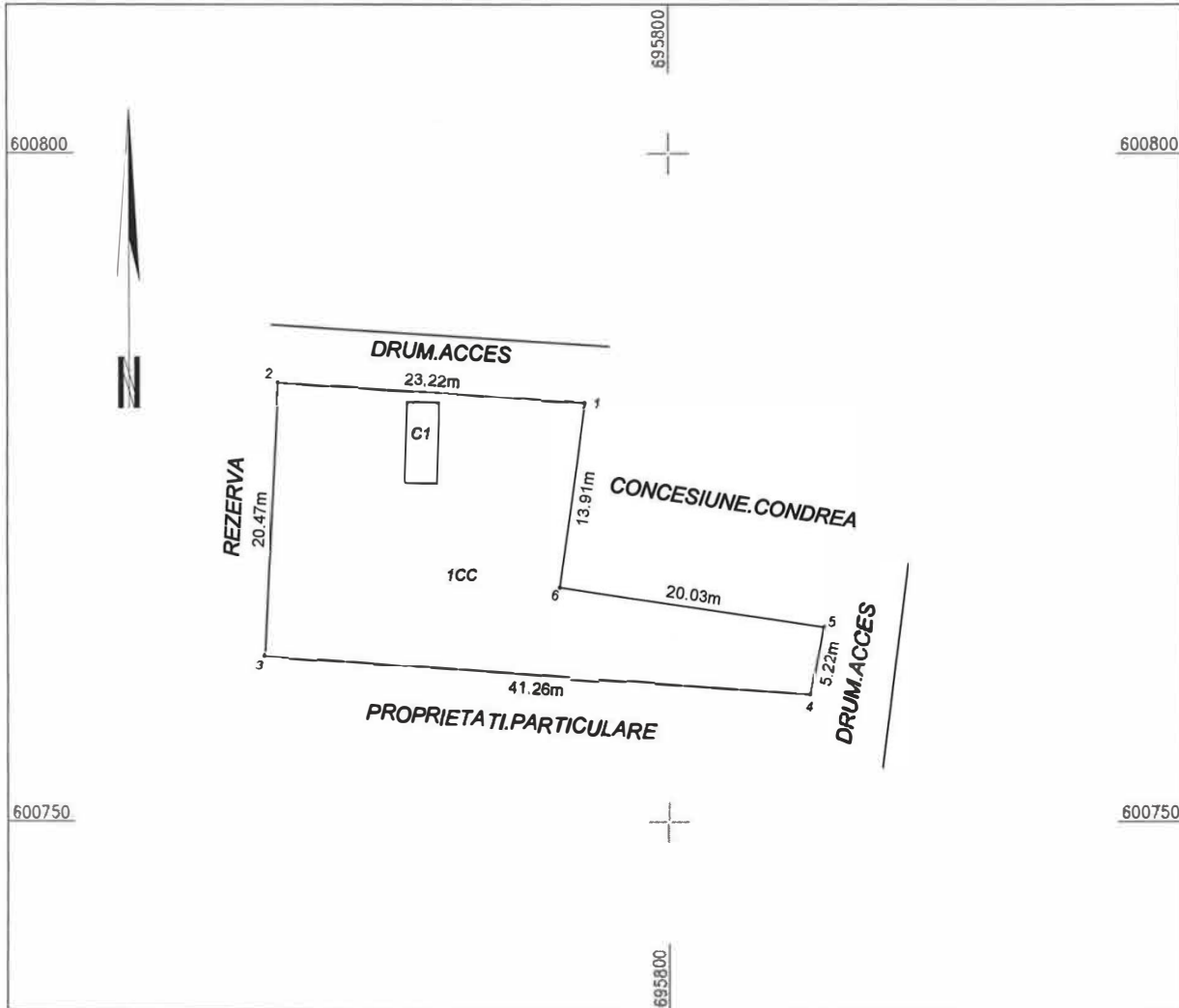

A. Date referitoare la teren

Nr. parcela	Categoria de folosinta	Suprafata [mp]	Mentuni
1	CC	577	Intravilan: T28. P224/11, sat Sasova, comuna Rebricea, jud. Vaslui
-	-	-	
-	-	-	
Total	-	577	

B. Date referitoare la constructii

Cod	Destinatia	Supr. constr. la sol [mp]	Mentuni
1	CA	14	Constructie anexa din caramida
-	-	-	
Total	-	14	

Suprafata totala masurata a imobilului = 577 mp

Intocmit,
Clobanu Andrei-Cristinel

Nr. Pct.	Coordonate pct.de contur		Lungimi laterali D(I,I+1)
	X [m]	Y [m]	
1	600781.349	695793.743	23.222
2	600782.876	695770.571	20.465
3	600762.438	695769.517	41.259
4	600759.498	695810.671	5.220
5	600764.630	695811.623	20.033
6	600767.573	695791.807	13.911
S=577 mp			

Data: IUNIE.2020

PLAN DE AMPLASAMENT SI DELIMITARE A IMOBILULUI

Scara 1: 500

Nr. cadastral	Suprafata masurata [mp]	Adresa imobilului
	986	INTRAVILAN-SAT.SASOVA.COM.REBRICEA,JUD. VASLUI

Nr.Carte Funciara	UAT	REBRICEA
-------------------	-----	----------

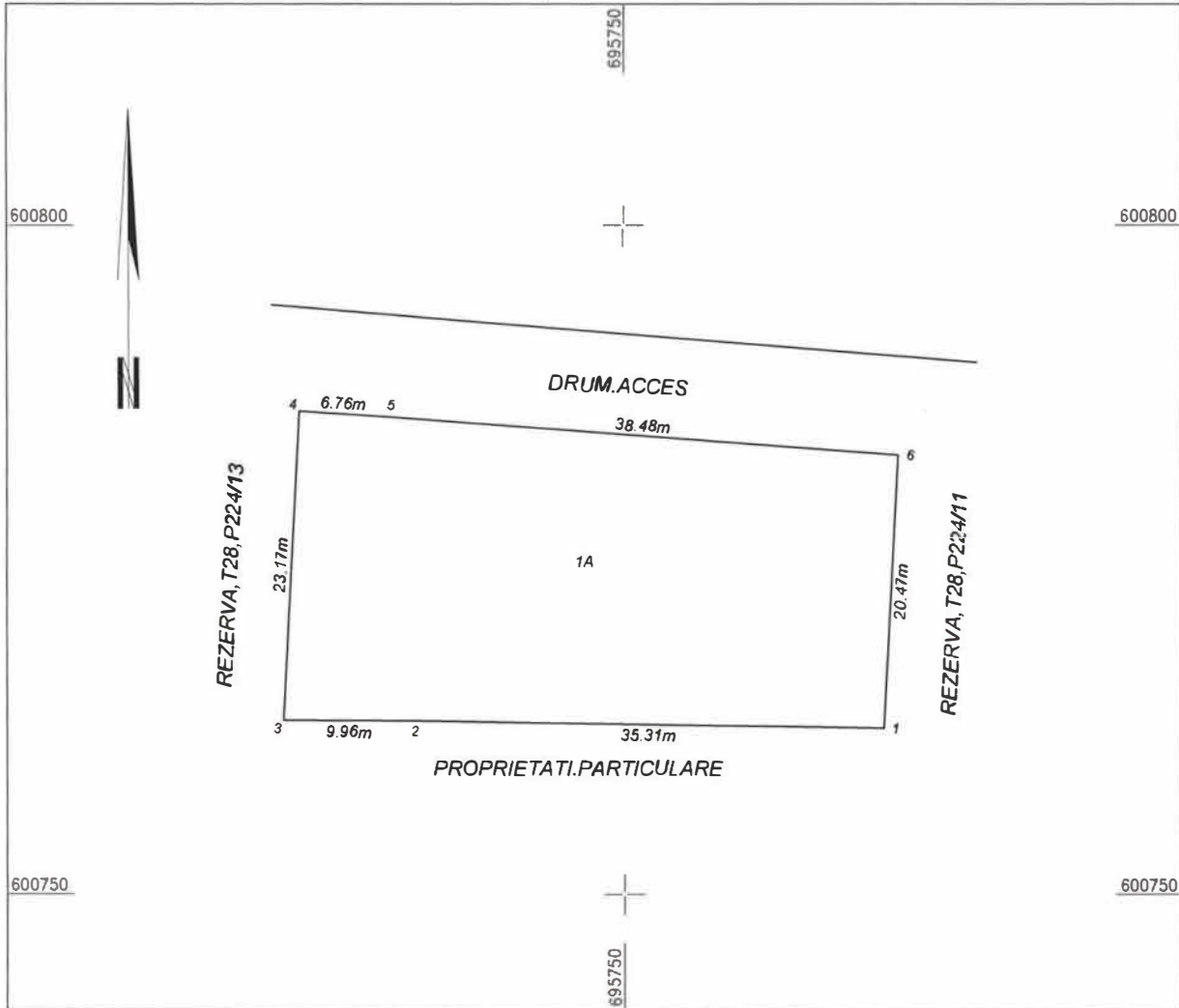

A. Date referitoare la teren

Nr. parcela	Categoria de folosinta	Suprafata [mp]	Mentuni
1	A	986	Intravilan: T28, P224/12,sat Sasova, comuna Rebricea, jud. Vaslui
-	-	-	
-	-	-	
Total	-	986	

B. Date referitoare la constructii

Cod	Destinatia	Supr. constr. la sol [mp]	Mentuni
1	-	-	
-	-	-	
-	-	-	
Total	-	-	

Suprafate totala masurata a imobilului = 986 mp

Intocmit,
Cobanu Andrei-Cristinel

Nr. Pct.	Coordonate pct.de contur		Lungimi laturi D(i,i+1)
	X [m]	Y [m]	
1	600762.438	695769.517	35.311
2	600762.984	695734.210	9.955
3	600763.030	695724.255	23.167
4	600786.166	695725.448	6.759
5	600785.724	695732.193	38.484
6	600782.876	695770.571	20.465
S=986 mp			

Data: IUNIE.2020

PLAN DE AMPLASAMENT SI DELIMITARE A IMOBILULUI
Scara 1: 500

Nr. cadastral	Suprafata masurata (mp)	Adresa imobilului
	986	INTRAVILAN-SAT.SASOVA.COM.REBRICEA,JUD.VASLUI

Nr.Carte Funciara	UAT	REBRICEA
-------------------	-----	----------

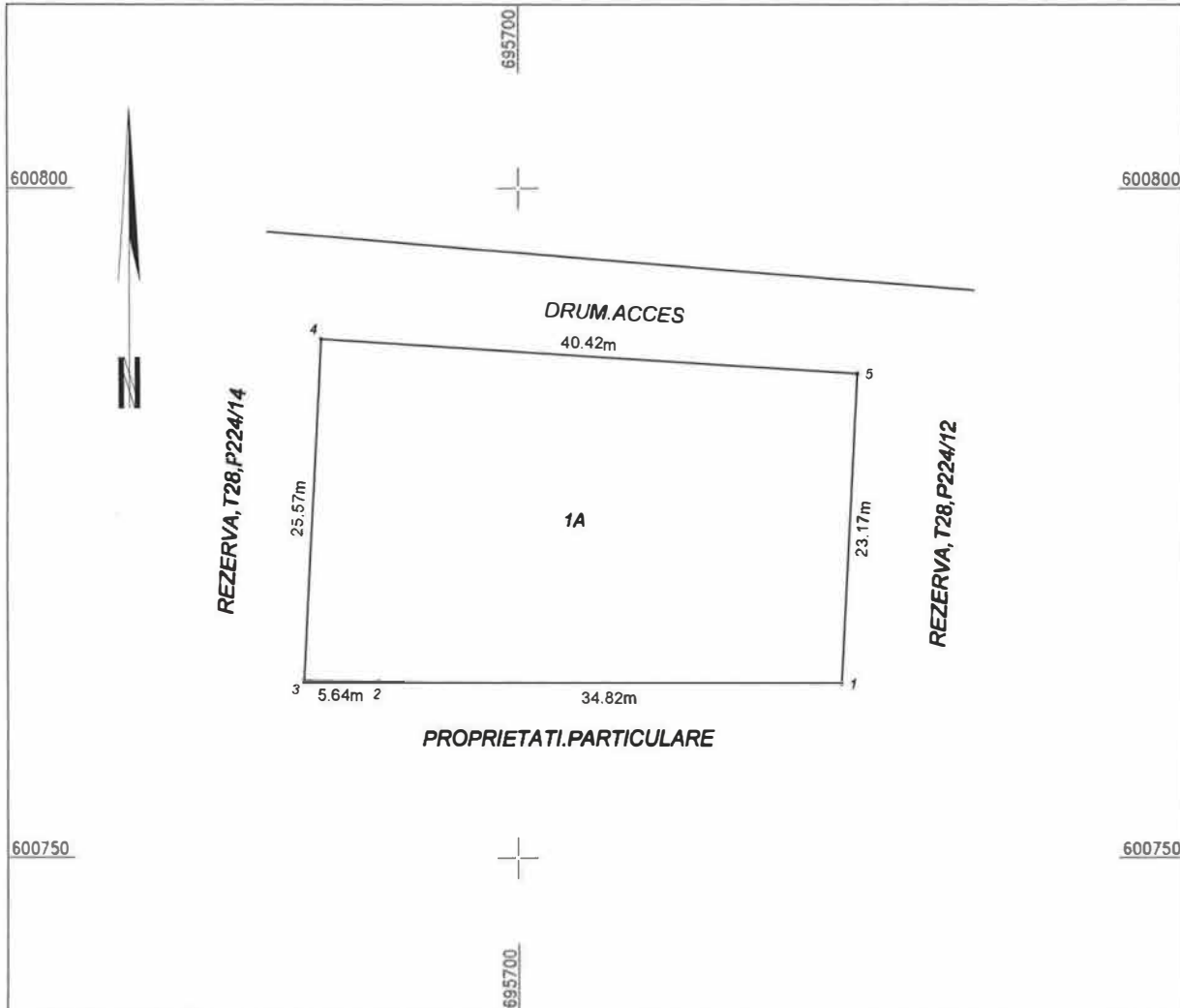

A. Date referitoare la teren

Nr. parcela	Categoria de folosinta	Suprafata [mp]	Mentii
1	A	986	intravilan: T28, P224/13,sat Sasova, comuna Rebricea, jud. Vaslui
-	-	-	
-	-	-	
Total	-	986	

B. Date referitoare la constructii

Cod	Destinatia	Supr. constr. la sol [mp]	Mentii
1	-	-	
-	-	-	
-	-	-	
Total	-	-	

Suprafata totala masurata a imobilului = 986 mp

Intocmit,
Ciobanu Andrei-Cristinel

Ciobanu Andrei-Cristinel

Nr. Pct.	Coordonate pct.de contur		Lungimi letun D(i,j+1)
	X [m]	Y [m]	
1	600763.030	695724.255	34.822
2	600763.190	695689.433	5.638
3	600763.272	695683.796	25.575
4	600788.813	695685.113	40.422
5	600786.166	695725.448	23.167
S=986 mp			

Data: Iunie. 2020

PLAN DE AMPLASAMENT SI DELIMITARE A IMOBILULUI
Scara 1: 500

Nr. cadastral	Suprafata masurata (mp)	Adresa imobilului
	986	INTRAVILAN-SAT.SASOVA.COM.REBRICEA,JUD.VASLUI

Nr.Carte Funciara	UAT	REBRICEA
-------------------	-----	----------

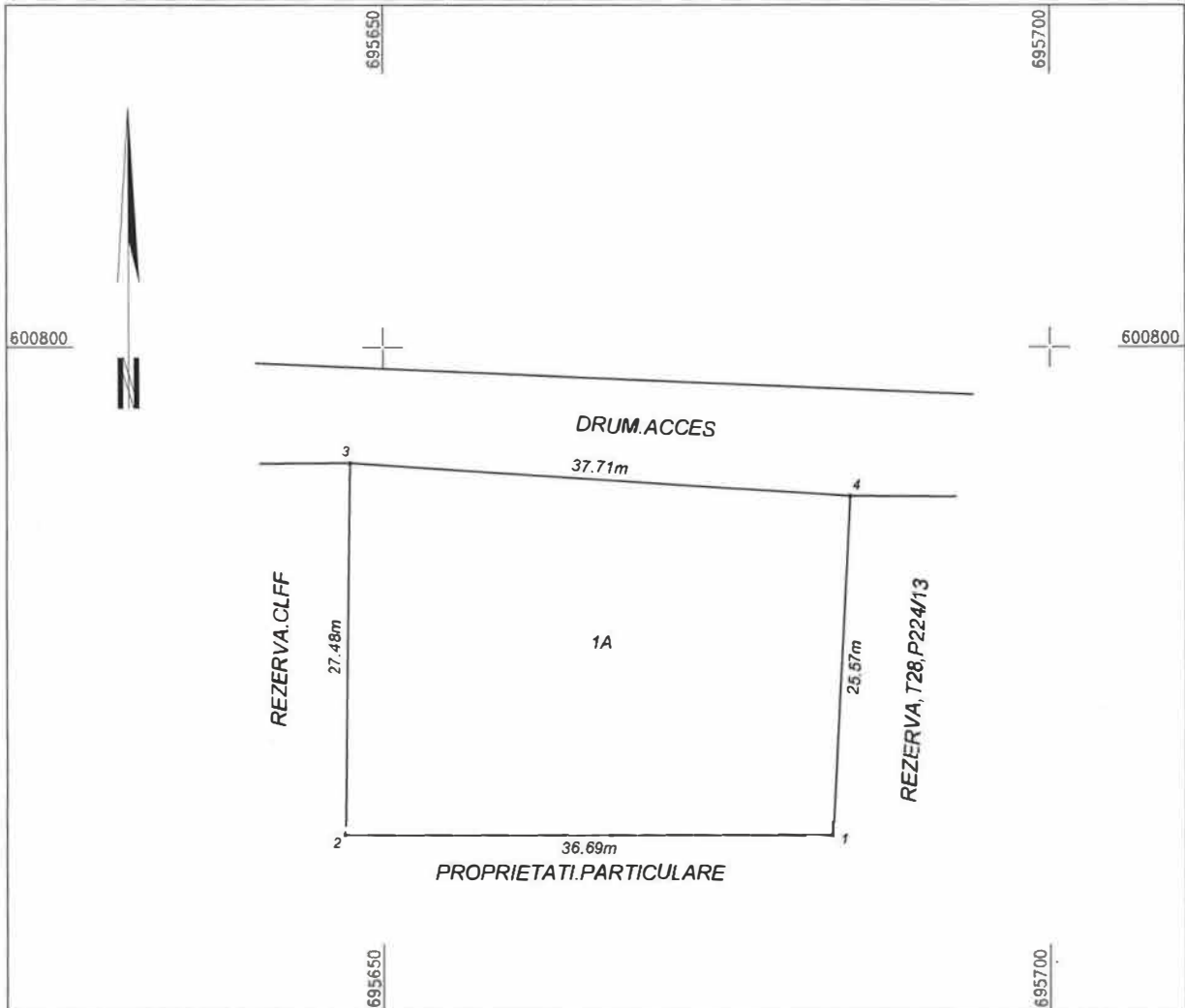

A. Date referitoare la teren

Nr. parcela	Categoria de folosinta	Suprafata [mp]	Mentiiuni
1	A	986	intravilan:T28,P224/14 sat Sasova, comuna Rebricea, jud. Vaslui
-	-	-	
-	-	-	
Total	-	986	

B. Date referitoare la constructii

Cod	Destinatia	Supr. constr. la sol [mp]	Mentiiuni
1	-	-	
-	-	-	
-	-	-	
Total	-	-	

Suprafata totala masurata a imobilului = 986 mp

Intocmit,
Cloban Andrei Cristinel
Cloban Andrei

Nr. Pct.	Coordonate pct.de contur		Lungimi laturi D(i,i+1)
	X [m]	Y [m]	
1	600763.272	695683.796	36.692
2	600763.805	695647.108	27.480
3	600791.282	695647.486	37.708
4	600788.813	695685.113	25.575
S =986 mp			

Data: Iunie.2020

PLAN DE AMPLASAMENT SI DELIMITARE A IMOBILULUI
Scara 1: 500

Nr. cadastral	Suprafata masurata [mp]	Adresa imobilului
	2100	INTRAVILAN-SAT.SASOVA.COM.REBRICEA,JUD.VASLUI

Nr. Carte Funciara	UAT	REBRICEA
--------------------	-----	----------

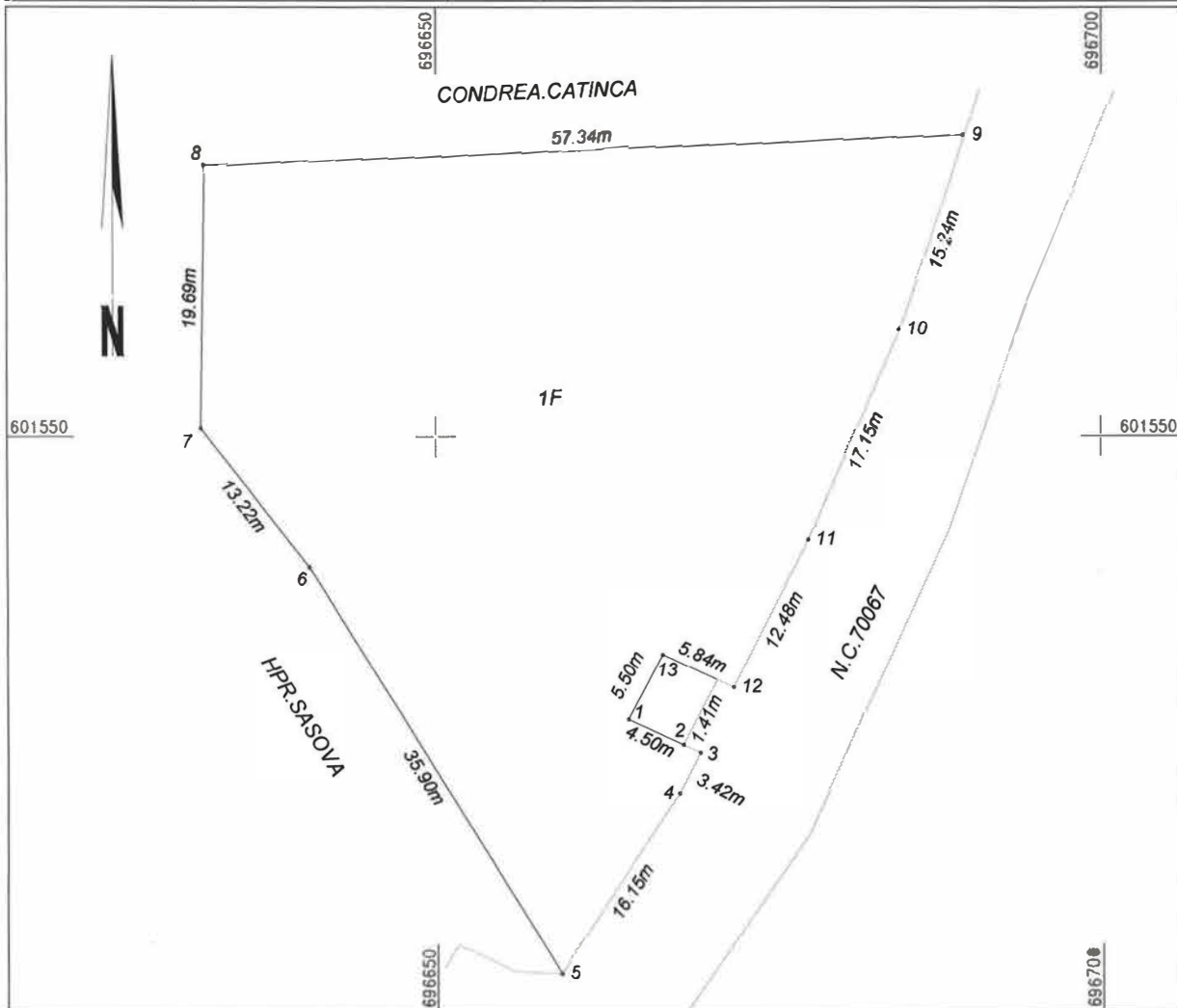

A. Date referitoare la teren

Nr. parcela	Categoria de folosinta	Suprafata [mp]	Mentii
1	F	2100	Intravilan: T30, P104/1, sat Sasova, comuna Rebricea, jud. Vaslui
-	-	-	
-	-	-	
Total	-	2100	

B. Date referitoare la constructii

Cod	Destinatia	Supr. constr. la sol [mp]	Mentii
-	-	-	
-	-	-	
-	-	-	
Total	-	-	

Suprafata totala masurata a imobilului = 2100 mp

Intocmit,
Ciobanu Andrei-Cristinel

Data: Iunie. 2020

Nr. Pct.	Coordonate pct.de contur		Lungimi listur D(i,i+1)
	X [m]	Y [m]	
1	601528.753	696664.453	4.500
2	601526.871	696668.540	1.406
3	601526.284	696669.817	3.417
4	601523.243	696668.259	16.151
5	601509.762	696659.364	35.902
6	601540.204	696640.331	13.215
7	601550.618	696632.197	19.687
8	601570.303	696632.480	57.336
9	601572.433	696689.776	15.242
10	601557.990	696684.905	17.155
11	601542.280	696678.014	12.477
12	601531.176	696672.324	5.843
13	601533.619	696667.017	5.500

S=2100 mp

R O M Ȃ N I A
J U D E Ț U L V A S L U I
C O M U N A R E B R I C E A
P R I M A R

REFERAT DE APROBARE

al proiectului de hotărâre

**privind însușirea propunerii Comisiei speciale pentru întocmirea inventarului,
de completare a inventarului bunurilor care aparțin domeniului privat al comunei Rebricea,
atestat prin Hotărârea Consiliului Local Rebricea nr. 7/2016**

Doamnelor și domnilor consilieri,

Inițierea prezentului proiect de hotărâre este motivată de necesitatea clarificării unor terenuri identificate pe raza comunei Rebricea care pot face obiectul Legii nr. 15/2003 privind sprijinul acordat tinerilor pentru construirea unei locuințe proprietate personală.

Terenurile identificate se află în localitățile Sasova și Tufeștii de Jos și au datele de identificare cuprinse în anexa la prezentul proiect de hotărâre.

Mentionam ca terenurile in cauza nu fac obiectul unor cereri de reconstituire a dreptului de proprietate privata sau de restituire depuse in temeiul actelor normative cu caracter special privind fondul funciar, respectiv al celor care reglementeaza regimul juridic al imobilelor preluate in mod abuziv de statul roman in perioada 6 martie 1945 - 22 decembrie 1989. Totodata terenurile nu sunt grevate de sarcini, nu fac obiectul vreunui litigiu si nu a fost declarat, prin acte normative, de uz sau de interes public national.

Fata de considerentele de mai sus,

SUPUN SPRE APOBARE

Proiectul de hotarare **privind însușirea propunerii Comisiei speciale pentru întocmirea inventarului de completare a inventarului bunurilor care aparțin domeniului privat al comunei Rebricea, atestat prin Hotărârea Consiliului Local Rebricea nr. 7/2016**, in baza art. 129 alin. (2) lit. „c“, alin. (5) lit. „b“, art. 139 alin. (3), lit. „g“, și art. 196 alin. (1) lit. „a” din *Ordonanța de Urgență a Guvernului nr.57/2019 privind Codul administrativ*;

16 iunie 2020

P R I M A R,
Ing. Radu Valerică