



**ROMÂNIA
JUDEȚUL VASLUI
COMUNA REBRICEA
CONSILIUL LOCAL**

**Cod poștal - 737455 – REBRICEA - Telefon/fax: 0235/457050;
Telefon/fax : 0335/780051**

HOTĂRÂREA Nr. 17/2017

privind aprobarea dimensionării traseului Tufeștii de Jos – Vaslui pentru introducerea în Programul de transport public județean de persoane prin curse regulate pentru perioada 2013 - 2019, în județul Vaslui, aprobat prin Hotărârea Consiliului Județean Vaslui nr. 169/2012, cu modificările și completările ulterioare

având în vedere:

- adresa Consiliului județean Vaslui – Direcția tehnică / Autoritatea județeană de transport cu nr. 1192/01.02.2017;

- expunerea de motive a primarului comunei Rebricea, raportul compartimentului de resort și raportul de avizare favorabil al comisiei de specialitate;

- prevederile Hotărârii Consiliului Local Rebricea nr. 18/31.08.2016 privind aprobarea dimensionării unui traseu nou (Tufeștii de Jos - Vaslui) pentru introducerea în Programul de transport public județean de persoane prin curse regulate pentru perioada 2013 - 2019, în județul Vaslui, aprobat prin Hotărârea Consiliului Județean Vaslui nr. 169/2012, cu modificările și completările ulterioare;

- prevederile Hotărârii Consiliului Județean Vaslui nr. 8/2016 privind completarea anexei la Hotărârea Consiliului Județean Vaslui nr. 216/2015 privind actualizarea Programului de transport public județean de persoane prin curse regulate în formă actualizată pentru perioada 2013-2019, în județul Vaslui, aprobat prin Hotărârea Consiliului Județean Vaslui nr. 169/2012, cu modificările și completările ulterioare;

în conformitate cu prevederile art. 16 alin. (4) și art. 17 alin.(1) lit. „a” și „b” din Legea nr. 92/2007 a serviciilor de transport public local, cu modificările și completările ulterioare, coroborat cu prevederile art. 4 din Norma de aplicare a Legii serviciilor de transport public local nr. 92/2007, aprobat prin Ordinul nr. 353/2007, cu modificările și completările ulterioare;

în temeiul prevederilor art. 36 alin. (2) lit. „b”, „c” și „d”, alin. (4) lit. „d”, art. 45 alin. (1) și art. 115 alin. (1) lit. „b” din Legea nr. 215/2001 privind administrația publică locală, republicată, cu modificările și completările ulterioare;

Consiliul local al comunei Rebricea, județul Vaslui,

HOTĂRĂȘTE:

Art.1. Se aprobă dimensionarea traseului Tufeștii de Jos-Vaslui și retur, în vederea includerii în Programul de transport public județean de persoane prin curse regulate pentru perioada 2013 - 2019, în județul Vaslui, conform anexei nr. 1 care face parte integrantă din prezenta hotărâre.

Art.2. Se aprobă înființarea unui număr de 5 (cinci) stații amplasate pe raza comunei Rebricea, pentru îmbarcarea/debarcarea persoanelor transportate prin curse regulate, conform anexei nr. 2 care face parte integrantă din prezenta hotărâre.

Art.3. Cu ducerea la îndeplinire a prezentei hotărâri se împuternicește viceprimarul comunei Rebricea, județul Vaslui.

Art.4. Secretarul comunei Rebricea va comunica prezenta hotărâre Instituției Prefectului - județul Vaslui, Consiliului Județean Vaslui - Compartimentul de Transport Public Județean din cadrul aparatului de specialitate al consiliului județean, în vederea aducerii la îndeplinire, și va asigura publicarea acesteia pe site-ul comunei Rebricea.

Rebricea, 28 februarie 2017

PREȘEDINTE DE ȘEDINȚĂ,

Mihăilă Neculai

**CONTRASEMNEAZĂ,
Secretarul comunei Rebricea,**

p. Onu Alina-Elena

GRAFIC TRASEU VASLUI - TUFEȘTII DE JOS

| DUS | | | NR. STAȚIE | KM PE SENS | DENUMIRE STAȚIE | ÎNTORS | | |
|-----------------|------------------|------------------|---------------|---------------|--------------------------|-----------------|------------------|------------------|
| ORA PLECARE | | | | | | ORA PLECARE | | |
| C1 | C2 | C3 | | | | C1 | C2 | C3 |
| 5 ⁵⁵ | 12 ²⁰ | 15 ⁴⁵ | 1 | 0 | TUFEȘTII DE JOS (Pod) | 8 ³⁰ | 15 ³⁰ | 21 ⁰⁰ |
| 6 ⁰⁰ | 12 ²⁵ | 15 ⁵⁰ | 2 | 2 | DRAXENI (Școala) | 8 ²⁵ | 15 ²⁵ | 20 ⁵⁵ |
| 6 ¹⁰ | 12 ³⁵ | 16 ⁰⁰ | 3 | 6 | SASOVA (Școala) | 8 ¹⁵ | 15 ¹⁵ | 20 ⁴⁵ |
| 6 ²⁰ | 12 ⁴⁵ | 16 ¹⁰ | 4 | 8 | REBRICEA (Bloc) | 8 ⁰⁵ | 15 ⁰⁵ | 20 ³⁵ |
| 6 ²⁵ | 12 ⁵⁰ | 16 ¹⁵ | 5 | 12 | RATEȘU-CUZEI (Grădiniță) | 8 ⁰⁰ | 15 ⁰⁰ | 20 ³⁰ |
| 6 ⁵⁵ | 13 ²⁰ | 16 ⁴⁵ | 6 | 37 | VASLUI (Motor Grup) | 7 ³⁰ | 14 ³⁰ | 20 ⁰⁰ |
| 7 ⁰⁰ | 13 ²⁵ | 16 ⁵⁰ | 7 | 38 | VASLUI (Piața Traian) | 7 ²⁵ | 14 ²⁵ | 19 ⁵⁵ |
| 7 ¹⁰ | 13 ³⁵ | 17 ⁰⁰ | 8 | 40 | VASLUI (Autogara) | 7 ¹⁵ | 14 ¹⁵ | 19 ⁴⁵ |

Capacitate medie transport - 10 persoane

Cursele C1 și C2 - circulă de luni până duminică

Cursa C3 - circulă de luni până vineri

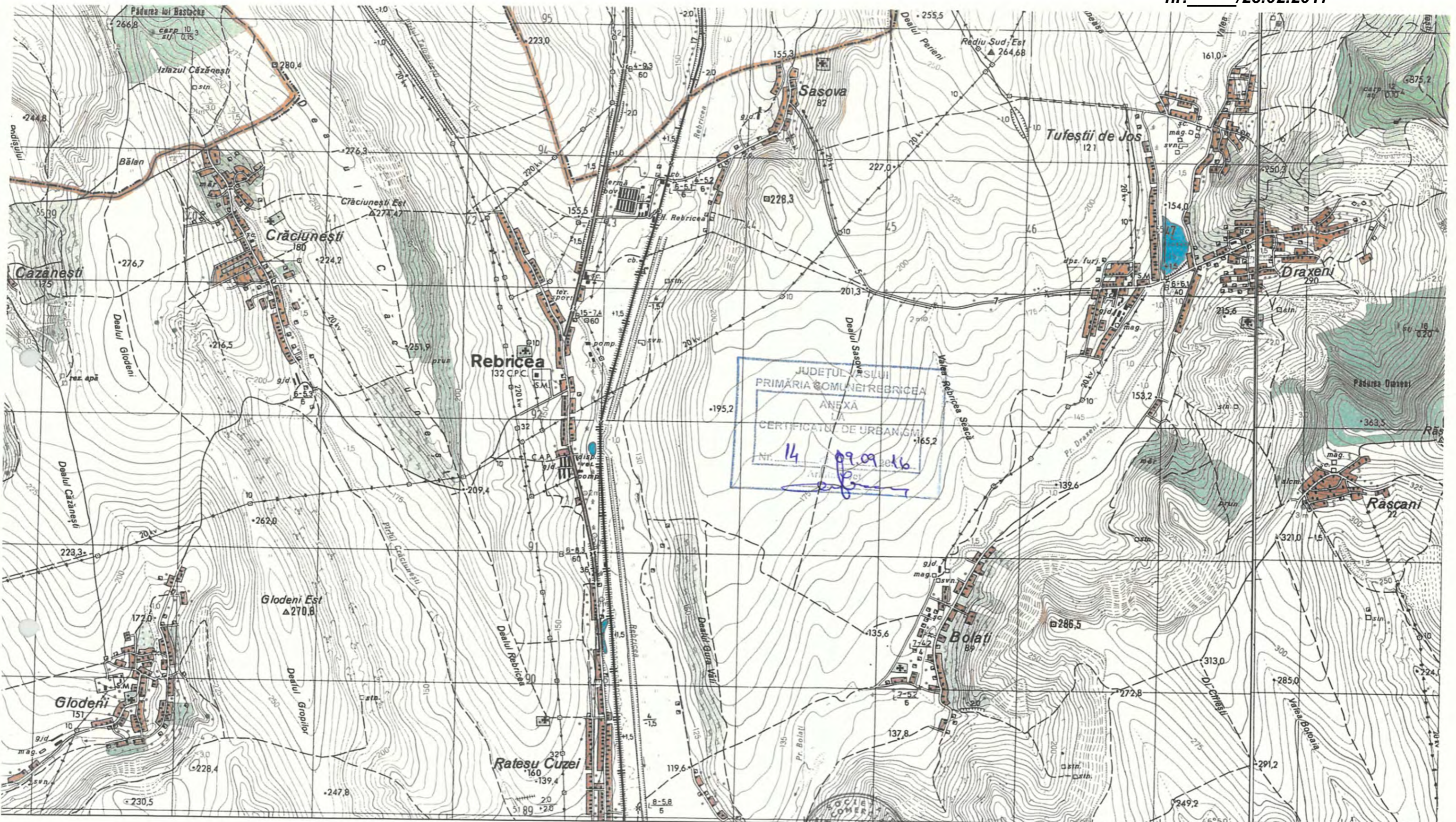

| | | | |
|--|-----------------------|-------------------|---|
| verificator CUI: 137200160 Proiectant general: | | | referat nr., data |
| nume | semnatura | cerinta | BENEFICIAR: COMUNA REBRICEA Titlu proiect: |
| S.C. NEXT DESIGN S.R.L. VASLUI, CAMERA DE COMERT SI INDUSTRIE, STR. N. IORGA, NR. 82 TEL/FAX: 0235/318868; RO 14776916; J37/220/2002 | | | Pr. nr. 395/2016 |
| specificatie | nume | semnatura | "STATII DE AUTOBUZ IN COMUNA REBRICEA, JUDEȚUL VASLUI" PLAN DE INCADRARE IN ZONA |
| sef proiect | Ing. Alexa Viorica | scara: 1:25000 | |
| proiectat | Ing. Alexa Viorica | data: 2016 | |
| desenat | Ing. Afloarei Tatiana | | |



JUDEȚUL VASLUI
 PRIMĂRIA COMUNEI REBRICEA
 ANEXA
 CERTIFICATUL DE URBANISM
 Nr. 14 09.09.2016
 Arhitect șef, c.



| | | | | |
|--|--|-----------|---------|------------------|
| referat nr., data | BENEFICIAR: COMUNA REBRICEA | | | Pr. nr. 395/2016 |
| Titlu proiect: | "STATII DE AUTOBUZ IN COMUNA REBRICEA, JUDEȚUL VASLUI" | | | Faza: PTH |
| verificator expert | nume | semnatura | cerinta | Plansa: A1 |
| Proiectant general: | | | | |
| S.C. NEXT DESIGN S.R.L. VASLUI, CAMERA DE COMERT SI INDUSTRIE, STR. N. IORGA, NR. 82 TEL/FAX: 0235318868; RO 14776916; J37/20/2002 | | | | |
| specificatie | nume | semnatura | scara: | |
| sef proiect | Ing. Alexa Viorica | | 1:5000 | |
| proiectat | Ing. Alexa Viorica | | data: | |
| desenat | Ing. Afloarei Tatiana | | 2016 | |

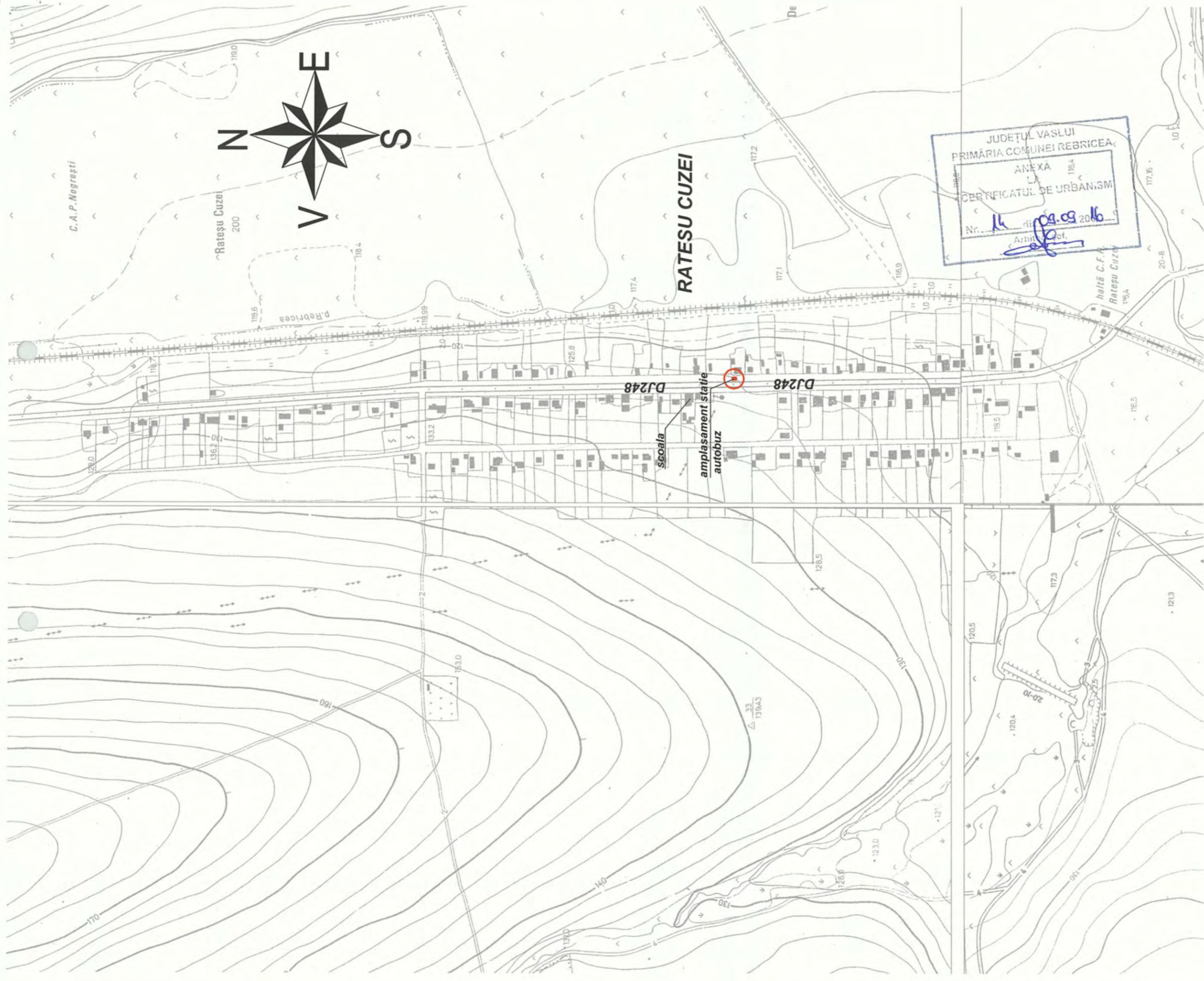

JUDEȚUL VASLUI
 PRIMĂRIA COMUNEI REBRICEA
 ANEXĂ 184
 CERTIFICATUL DE URBANISM
 Nr. 14 din 09.09.2016
 Arhitect



| | | | | |
|---|----------------------|-----------|---------|------------------------------|
| verificator expert | nume | semnatura | cerinta | referat nr., data |
| Proiectant general: | | | | BENEFICIAR: COMUNA REBRICEA |
| S.C. NEXT DESIGN S.R.L. VASLUI, CAMERA DE COMERT SI INDUSTRIE, STR. N. IORGA, NR. 82 TEL/FAX: 0235/318868; RO 14776916; J37/220/2002 | | | | |
| specificatie | nume | semnatura | scara: | Pr. nr. |
| sef proiect | Ing. Alexa Viorica | | 1:5000 | 395/2016 |
| proiectat | Ing. Alexa Viorica | | data: | Faza: |
| desenat | Ing. Afoarei Tatiana | | 2016 | PTH |
| Titlu proiect: | | | | Plansa: |
| "STATII DE AUTOBUZ IN COMUNA REBRICEA, JUDEȚUL VASLUI" | | | | A2 |
| PLAN DE SITUATIE - RATESU CUZEI | | | | |

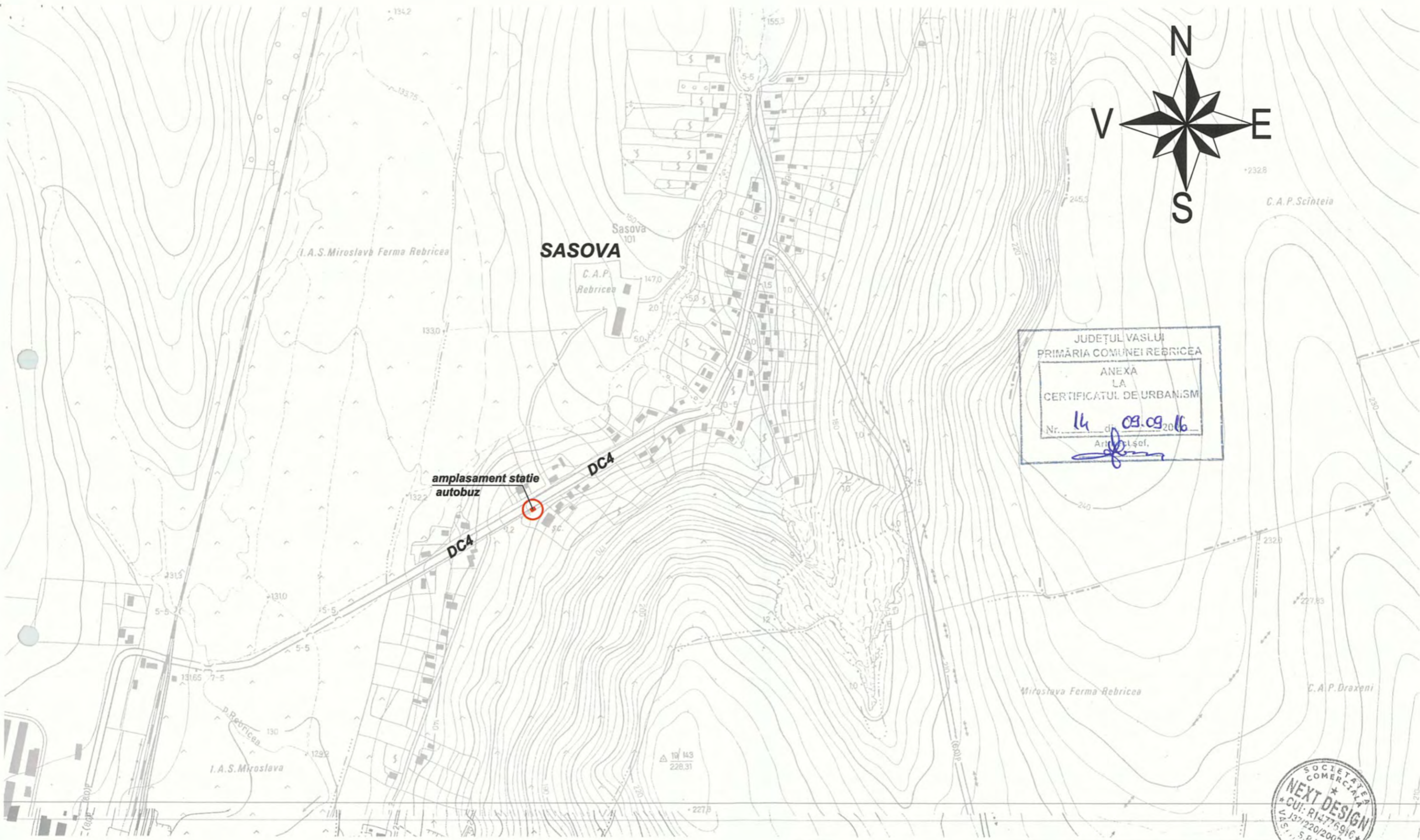

JUDEȚUL VASLUI
 PRIMĂRIA COMUNEI REBRICEA
 ANEXĂ
 LA
 CERTIFICATUL DE URBANISM
 Nr. 14 d. 09.09.2016
 Arhitect Șof.



| | | | | | |
|--|-----------------------|--------------------|---------|--|-----------------------------|
| verificator expert | nume | semnatura | cerinta | referat nr., data | BENEFICIAR: COMUNA REBRICEA |
| Proiectant general: | | | | Titlu proiect: | |
| S.C. NEXT DESIGN S.R.L. | | | | "STATII DE AUTOBUZ IN COMUNA REBRICEA, JUDEȚUL VASLUI" | |
| VASLUI, CAMERA DE COMERT SI INDUSTRIE, STR. N. IORGA, NR. 82 | | | | Pr. nr. 395/2016 | |
| TEL/FAX: 0235/318868; RO 14776916; J37/220/2002 | | | | Faza: PTH | |
| specificatie | nume | semnatura | scara: | PLAN DE SITUATIE - SASOVA | |
| sef proiect | Ing. Alexa Viorica | <i>[Signature]</i> | 1:5000 | | |
| proiectat | Ing. Alexa Viorica | <i>[Signature]</i> | data: | | |
| desenat | Ing. Afloarei Tatiana | <i>[Signature]</i> | 2016 | | |
| | | | | Plansa: A3 | |

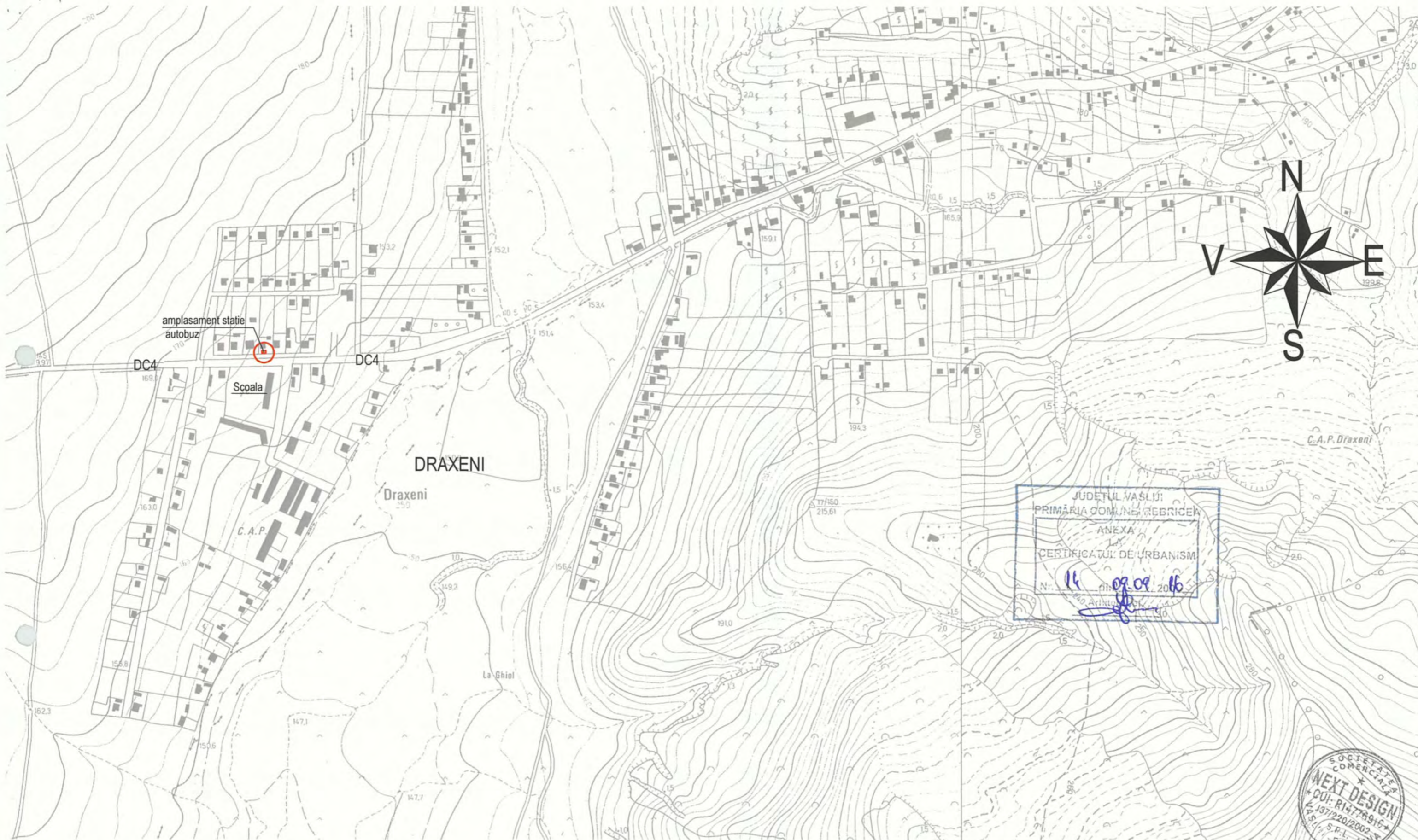

| | | | | | |
|---------------------|---|--------------------|---------|--|-----------------------------|
| verificator expert | nume | semnatura | cerinta | referat nr. data | BENEFICIAR: COMUNA REBRICEA |
| Proiectant general: | S.C. NEXT DESIGN S.R.L. VASLUI, CAMERA DE COMERT SI INDUSTRIE, STR. N. IORGA, NR. 82 TEL/FAX: 0235/318868; RO 14776916; J37/220/2002 | | | Titlu proiect: | |
| specificatie | nume | semnatura | scara: | "STATII DE AUTOBUZ IN COMUNA REBRICEA, JUDETUL VASLUI" | Pr. nr. 395/2016 |
| sef proiect | Ing. Alexa Viorica | <i>[Signature]</i> | 1:5000 | | Faza: PTH |
| proiectat | Ing. Alexa Viorica | <i>[Signature]</i> | data: | | Plansa: A4 |
| desenat | Ing. Afloarei Tatiana | <i>[Signature]</i> | 2016 | | |
| | | | | PLAN DE SITUATIE - DRAXENI | |

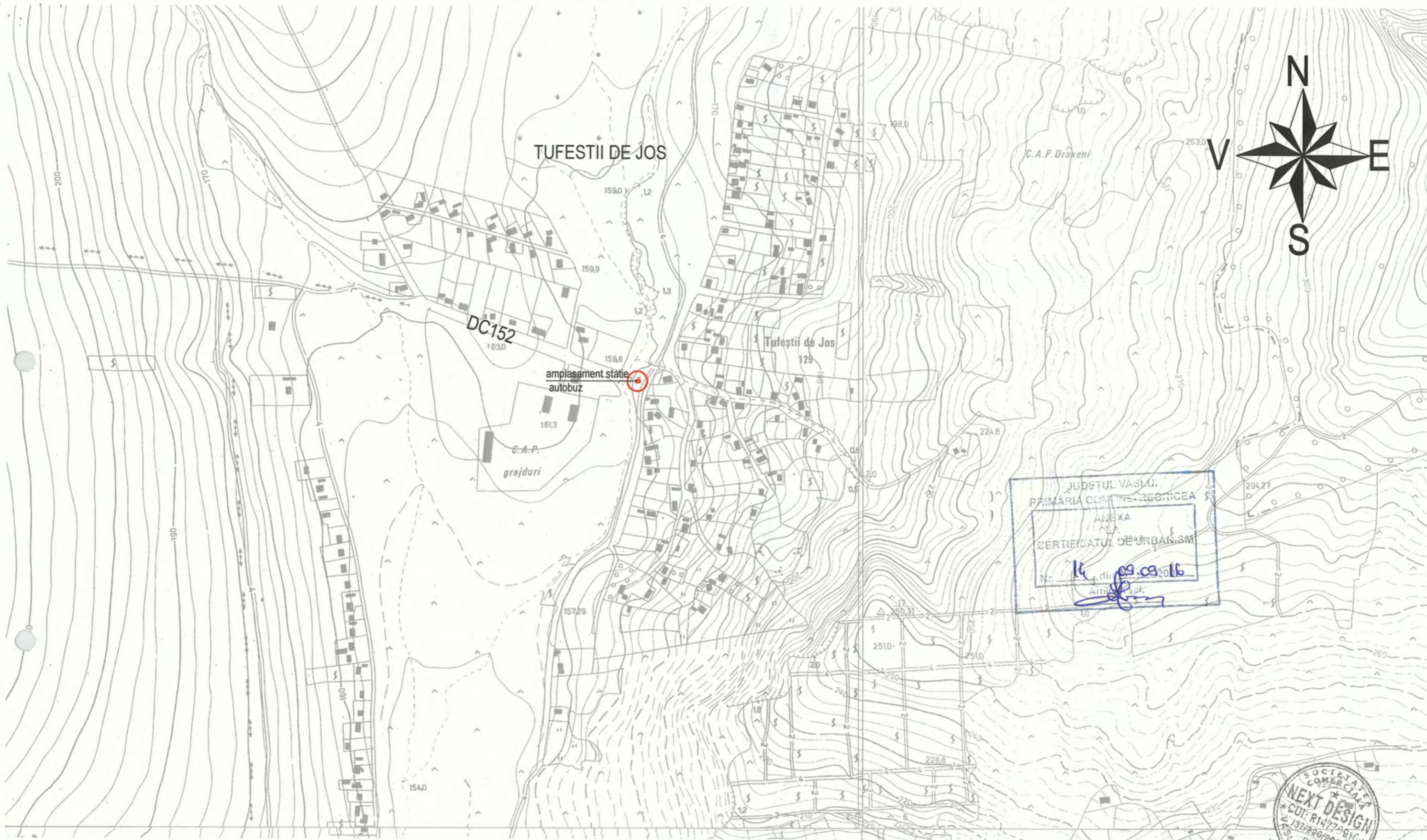

JUDETUL VASLUI
 PRIMĂRIA COMUNEI REBRICEA
 ANEXA
 CERTIFICATUL DE URBANISM
 Nr. 16 din 09.09.2016
 Arhitect
 [Signature]



| | | | | | |
|---|-----------------------|-------------|---------|--|-----------------------------|
| verificator expert | nume | semnatura | cerinta | referat nr., data | BENEFICIAR: COMUNA REBRICEA |
| Proiectant general: | | | | Titlu proiect: | |
| S.C. NEXT DESIGN S.R.L. | | | | "STATII DE AUTOBUZ IN COMUNA REBRICEA, JUDETUL VASLUI" | |
| VASLUI, CAMERA DE COMERT SI INDUSTRIE, STR. N. IORGA, NR. 82 TEL/FAX: 0235/318868; RO 14776916; J37/220/2002 | | | | Pr. nr. 395/2016 | |
| specificatie | nume | semnatura | scara: | Faza: PTH | |
| sef proiect | Ing. Alexa Viorica | [Signature] | 1:5000 | Plansa: A5 | |
| proiectat | Ing. Alexa Viorica | [Signature] | data: | PLAN DE SITUATIE - TUFESTII DE JOS | |
| desenat | Ing. Afloarei Tatiana | [Signature] | 2016 | | |

R O M Ȃ N I A
JUDEȚUL VASLUI
COMUNA REBRICEA
VICEPRIMAR

Cod poștal- 737455 – REBRICEA - Telefon 0235/457050; Telefon/fax : 0335/780051

RAPORT DE SPECIALITATE

la proiectul de hotărâre privind aprobarea dimensionării traseului Tufeștii de Jos – Vaslui pentru introducerea în Programul de transport public județean de persoane prin curse regulate pentru perioada 2013 - 2019, în județul Vaslui, aprobat prin Hotărârea Consiliului Județean Vaslui nr. 169/2012, cu modificările și completările ulterioare

Doamnelor și domnilor,

Proiectul de hotărâre inițiat de primarul comunei are la bază prevederile art. 16 alin. (4) din din Legea nr. 92/2007 a serviciilor de transport public local, conform căruia: „*Consiliile județene coordonează și cooperează cu consiliile locale cu privire la asigurarea și dezvoltarea serviciului de transport public de persoane prin curse regulate de interes județean și pentru corelarea acestuia cu serviciile de transport public local de persoane la nivelul localităților*”, ținând cont și de faptul că, în această perioadă, Consiliul județean Vaslui primește propuneri pentru modificarea Programul de transport public județean de persoane prin curse regulate pentru perioada 2013 - 2019, în județul Vaslui.

În aplicarea prevederilor art. 17 alin.(1) lit. „a” și „b” din actul normativ sus-menționat, coroborat cu prevederile art. 4 din Norma de aplicare a Legii serviciilor de transport public local nr. 92/2007, aprobat prin Ordinul nr. 353/2007, cu modificările și completările ulterioare, au fost stabilite stațiile publice aferente traseului propus spre înființare (în număr de 5 pe raza comunei Rebricea) precum și fluxurile de transport persoane (un număr de 3 curse, din care 2 sunt curse zilnice, iar a 3-a, de luni până vineri, inclusiv).

Având în vedere cele relatate de mai sus precum și cu încadrarea în prevederile art. art. 36 alin. (2) lit. „b”, „c” și „d” din Legea nr. 215/2001, propun spre dezbatere prezentul proiect de hotărâre.

_____ *februarie 2017*

VICEPRIMAR,

Mihăilă Neculai

R O M Ȃ N I A
J U D E Ț U L V A S L U I
C O M U N A R E B R I C E A
P R I M A R

E X P U N E R E D E M O T I V E

la proiectul de hotărâre privind aprobarea dimensionării traseului Tufeștii de Jos – Vaslui pentru introducerea în Programul de transport public județean de persoane prin curse regulate pentru perioada 2013 - 2019, în județul Vaslui, aprobat prin Hotărârea Consiliului Județean Vaslui nr. 169/2012, cu modificările și completările ulterioare

Doamnelor și domnilor consilieri,

Am inițiat prezentul proiect de hotărâre motivat de numeroasele solicitări ale locuitorilor din comuna Rebricea privind înființarea unui traseu de transport în comun cu microbuzul pe ruta Vaslui – Rebricea – Sasova – Draxeni – Tufeștii de Jos și retur, precum și de oportunitatea și necesitatea creării unei legături mai rapide și mai confortabile pentru localitățile comunei noastre și municipiul Vaslui.

Așa cum știți, la ședința din luna august 2016 s-a adoptat înființarea acestui traseu, iar propunerea a fost înaintată Consiliului județean Vaslui în vederea organizării licitației pentru atribuirea traseului. La licitație s-a prezentat o singură firmă de transport persoane, care, după atribuirea traseului a înaintat Consiliului județean Vaslui o adresă prin care îi înștiința ca nu va ridica licența pentru traseu pe motiv că nu dorește să creeze disensiuni în cadrul Asociației transportatorilor din județ, organizație din care firma face parte, iar traseul a rămas neatribuit la ora actuală.

Potrivit adresei cu nr. 1192/01.02.2017 a Consiliului județean Vaslui – Autoritatea județeană de transport, suntem înștiințați cu privire la începerea procedurii de actualizare a Programului de transport județean și asupra perioadei de depunere a propunerilor din partea autorităților locale. Având în vedere cele de mai sus, vă propun să înaintăm din nou cererea noastră de înființare a traseului, având aceiași parametri ca și cei din hotărârea precedentă:

- Traseu nou înființat de lungime totală aproximativ 40 km cu următoarele tronsoane: Vaslui – Podeni (DN 15D) 23 km, Podeni – Rebricea (DJ 248) 8 km, Rebricea – Sasova (DC 4) 2 km, Sasova – Draxeni (DC 4) 5 km, Draxeni – Tufeștii de Jos (DC 152) 2 km. De menționat este faptul că din totalul de 40 km, 2 km din drumul comunal DC 152 sunt pietrușiți, restul de 38 km fiind asfalțați;
- un număr total de 8 stații, din care 5 pe raza comunei Rebricea, după cum urmează:
 - Pod Tufeștii de Jos;
 - Școala cu clasele I-VIII Draxeni;
 - Școala primară Sasova;
 - Parcare Rebricea;
 - Grădinița cu program normal Rateșu-Cuzei;
 - Vaslui Motor Grup / Piața Traian / Autogară.

De acest traseu pot beneficia zilnic elevii navetiști care studiază la liceele din municipiul Vaslui, cadrele didactice navetiste de la școlile din comună precum și angajați ai primăriei care locuiesc în Vaslui. De această dată, pentru a nu mai fi în situația ca la licitația pentru atribuirea traseului să fie puțini ofertanți, vom înainta propunerea cu o capacitate medie de transport/cursă de **10 persoane**.

Având în vedere și demersurile în acest sens începute încă din anul 2014 prin adrese și memorii înaintate Consiliului Județean Vaslui, ținând cont de atribuțiile ce revin Consiliului local potrivit art. 17 alin.(1) lit. „a” și „b” din Legea nr. 92/2007 a serviciilor de transport public local, cu modificările și completările ulterioare și cu încadrarea în prevederile art. 36 alin. (2) lit. „b”, „c” și „d” din Legea nr. 215/2001 privind administrația publică locală, republicată, cu modificările și completările ulterioare, propun adoptarea proiectului de hotărâre, în forma prezentată.

14 februarie 2017

P R I M A R,
ing. Radu Valerică