



**ROMÂNIA
JUDEȚUL VASLUI
COMUNA REBRICEA
CONSILIUL LOCAL**

**Cod poștal - 737455 – REBRICEA - Telefon/fax: 0235/457050;
Telefon/fax : 0335/819630**

HOTĂRÂREA Nr. 18/2016

privind aprobarea dimensionării unui traseu nou (Tufeștii de Jos - Vaslui) pentru introducerea în Programul de transport public județean de persoane prin curse regulate pentru perioada 2013 - 2019, în județul Vaslui, aprobat prin Hotărârea Consiliului Județean Vaslui nr. 169/2012, cu modificările și completările ulterioare

având în vedere:

- expunerea de motive a primarului comunei Rebricea, raportul compartimentului de resort și raportul de avizare favorabil al comisiei de specialitate;

- prevederile Hotărârii Consiliului Județean Vaslui nr. 8/2016 privind completarea anexei la Hotărârea Consiliului Județean Vaslui nr. 216/2015 privind actualizarea Programului de transport public județean de persoane prin curse regulate în formă actualizată pentru perioada 2013-2019, în județul Vaslui, aprobat prin Hotărârea Consiliului Județean Vaslui nr. 169/2012, cu modificările și completările ulterioare;

în conformitate cu prevederile art. 16 alin. (4) și art. 17 alin.(1) lit. „a” și „b” din Legea nr. 92/2007 a serviciilor de transport public local, cu modificările și completările ulterioare, coroborat cu prevederile art. 4 din Norma de aplicare a Legii serviciilor de transport public local nr. 92/2007, aprobat prin Ordinul nr. 353/2007, cu modificările și completările ulterioare;

în temeiul prevederilor art. 36 alin. (2) lit. „b”, „c” și „d”, alin. (4) lit. „d”, art. 45 alin. (1) și art. 115 alin. (1) lit. „b” din Legea nr. 215/2001 privind administrația publică locală, republicată, cu modificările și completările ulterioare;

Consiliul local al comunei Rebricea, județul Vaslui,

HOTĂRĂȘTE:

Art.1. Se aprobă înființarea unui traseu nou pe ruta Tufeștii de Jos-Vaslui și retur, în vederea includerii în Programul de transport public județean de persoane prin curse regulate pentru perioada 2013 - 2019, în județul Vaslui, conform anexei nr. 1 care face parte integrantă din prezenta hotărâre.

Art.2. Se aprobă înființarea unui număr de 5 (cinci) stații amplasate pe raza comunei Rebricea, pentru îmbarcarea/debarcarea persoanelor transportate prin curse regulate, conform anexei nr. 2 care face parte integrantă din prezenta hotărâre.

Art.3. Cu ducerea la îndeplinire a prezentei hotărâri se împuternicește viceprimarul comunei Rebricea, județul Vaslui.

Art.4. Secretarul comunei Rebricea va comunica prezenta hotărâre Instituției Prefectului - județul Vaslui, Consiliului Județean Vaslui - Compartimentul de Transport Public Județean din cadrul aparatului de specialitate al consiliului județean, în vederea aducerii la îndeplinire, și va asigura publicarea acesteia pe site-ul comunei Rebricea.

Rebricea, 31 august 2016

PREȘEDINTE DE ȘEDINȚĂ,

Doroftei Ionela

**CONTRASEMNEAZĂ,
Secretarul comunei Rebricea,**

p. Onu Alina-Elena

GRAFIC TRASEU VASLUI - TUFEȘTII DE JOS

DUS			NR. STAȚIE	KM PE SENS	DENUMIRE STAȚIE	ÎNTORS		
ORA PLECARE						ORA PLECARE		
C1	C2	C3				C1	C2	C3
5 ⁵⁵	12 ²⁰	15 ⁴⁵	1	0	TUFEȘTII DE JOS (Pod)	8 ³⁰	15 ³⁰	21 ⁰⁰
6 ⁰⁰	12 ²⁵	15 ⁵⁰	2	2	DRAXENI (Școala)	8 ²⁵	15 ²⁵	20 ⁵⁵
6 ¹⁰	12 ³⁵	16 ⁰⁰	3	6	SASOVA (Școala)	8 ¹⁵	15 ¹⁵	20 ⁴⁵
6 ²⁰	12 ⁴⁵	16 ¹⁰	4	8	REBRICEA (Bloc)	8 ⁰⁵	15 ⁰⁵	20 ³⁵
6 ²⁵	12 ⁵⁰	16 ¹⁵	5	12	RATEȘU-CUZEI (Grădiniță)	8 ⁰⁰	15 ⁰⁰	20 ³⁰
6 ⁵⁵	13 ²⁰	16 ⁴⁵	6	37	VASLUI (Motor Grup)	7 ³⁰	14 ³⁰	20 ⁰⁰
7 ⁰⁰	13 ²⁵	16 ⁵⁰	7	38	VASLUI (Piața Traian)	7 ²⁵	14 ²⁵	19 ⁵⁵
7 ¹⁰	13 ³⁵	17 ⁰⁰	8	40	VASLUI (Autogara)	7 ¹⁵	14 ¹⁵	19 ⁴⁵

Capacitate medie transport - 23 persoane

Cursele C1 și C2 - circulă de luni până duminică

Cursa C3 - circulă de luni până vineri

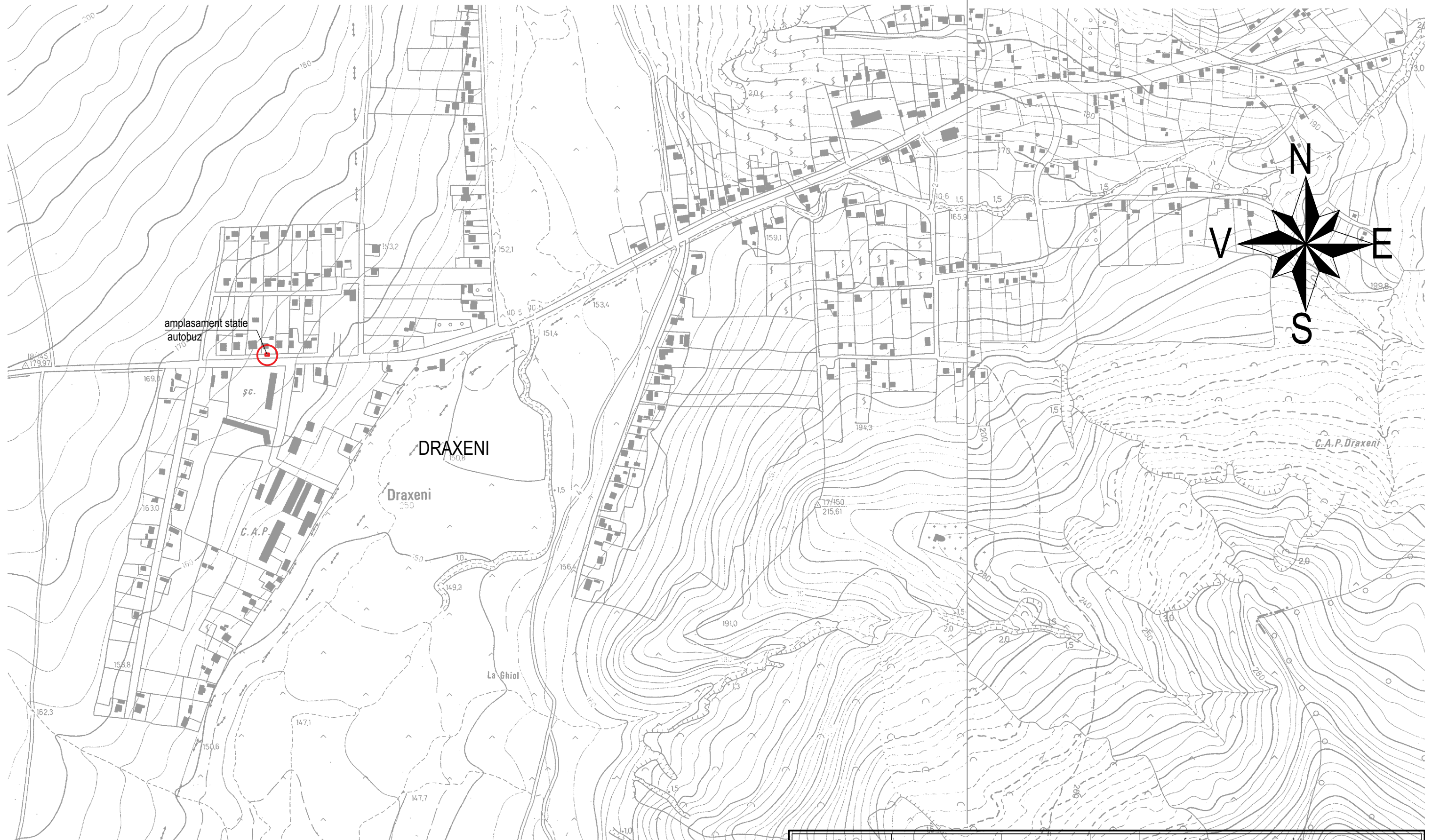

Localitatea Draxeni

Amplasament stație - DC4 școala cu clasele I-VIII Draxeni

verificator expert	nume	semnatura	cerinta	referat nr. data	BENEFICIAR: COMUNA REBRICEA
Proiectant general: S.C. NEXT DESIGN S.R.L. VASLUI, CAMERA DE COMERT SI INDUSTRIE, STR. N. IORGA, NR. 82 TEL/FAX: 0235/318868; RO 14776916; J37/220/2002				Titlu proiect: "STATII DE AUTOBUZ IN COMUNA REBRICEA, JUDETUL VASLUI"	
specificatie	nume	semnatura	scara:		Pr. nr. 395/2016
sef proiect	Ing. Alexa Viorica		1:5000		Faza: PTH
proiectat	Ing. Alexa Viorica		data:		Plansa: A4
desenat	Ing. Afoarei Tatiana		2016	PLAN DE SITUATIE - DRAXENI	

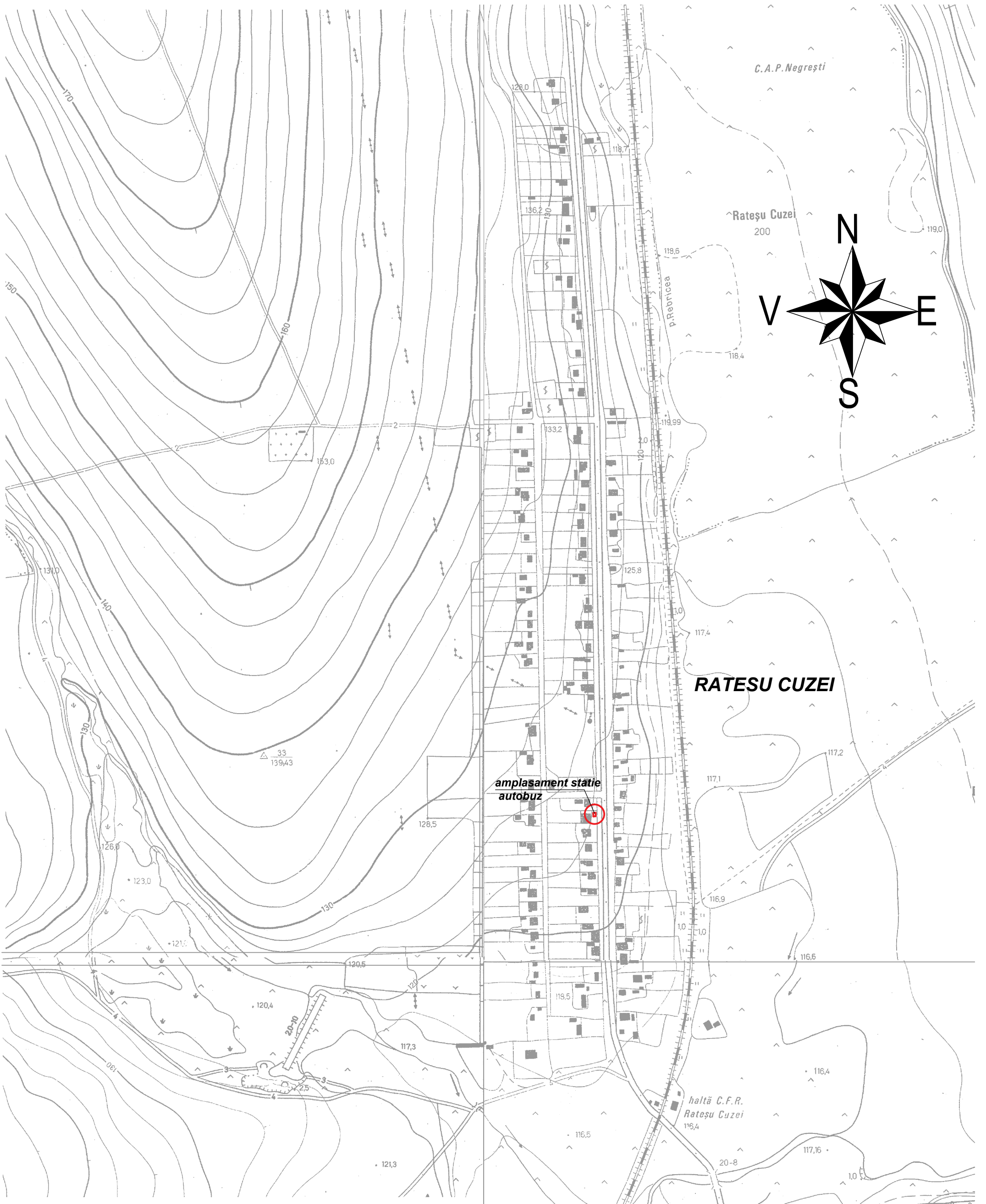

Localitatea Ratesu-Cuzei
 Amplasament stație - DJ248 Grădinița
 cu program normal

verificator expert	nume	semnatura	cerinta	referat nr., data	BENEFICIAR: COMUNA REBRICEA
Proiectant general:				Titlu proiect:	Pr. nr. 395/2016
S.C. NEXT DESIGN S.R.L.				"STATII DE AUTOBUZ IN COMUNA REBRICEA, JUDETUL VASLUI"	
VASLUI, CAMERA DE COMERT SI INDUSTRIE, STR. N. IORGA, NR. 82				Faza: PTH	
TEL/FAX: 0235/318868; RO 14776916; J37/220/2002				Plansa: A2	
specificatie	nume	semnatura	scara:	PLAN DE SITUATIE - RATESU CUZEI	
sef proiect	Ing. Alexa Vioreca		1:5000		
proiectat	Ing. Alexa Vioreca		data:		
desenat	Ing. Afoarei Tatiana		2016		

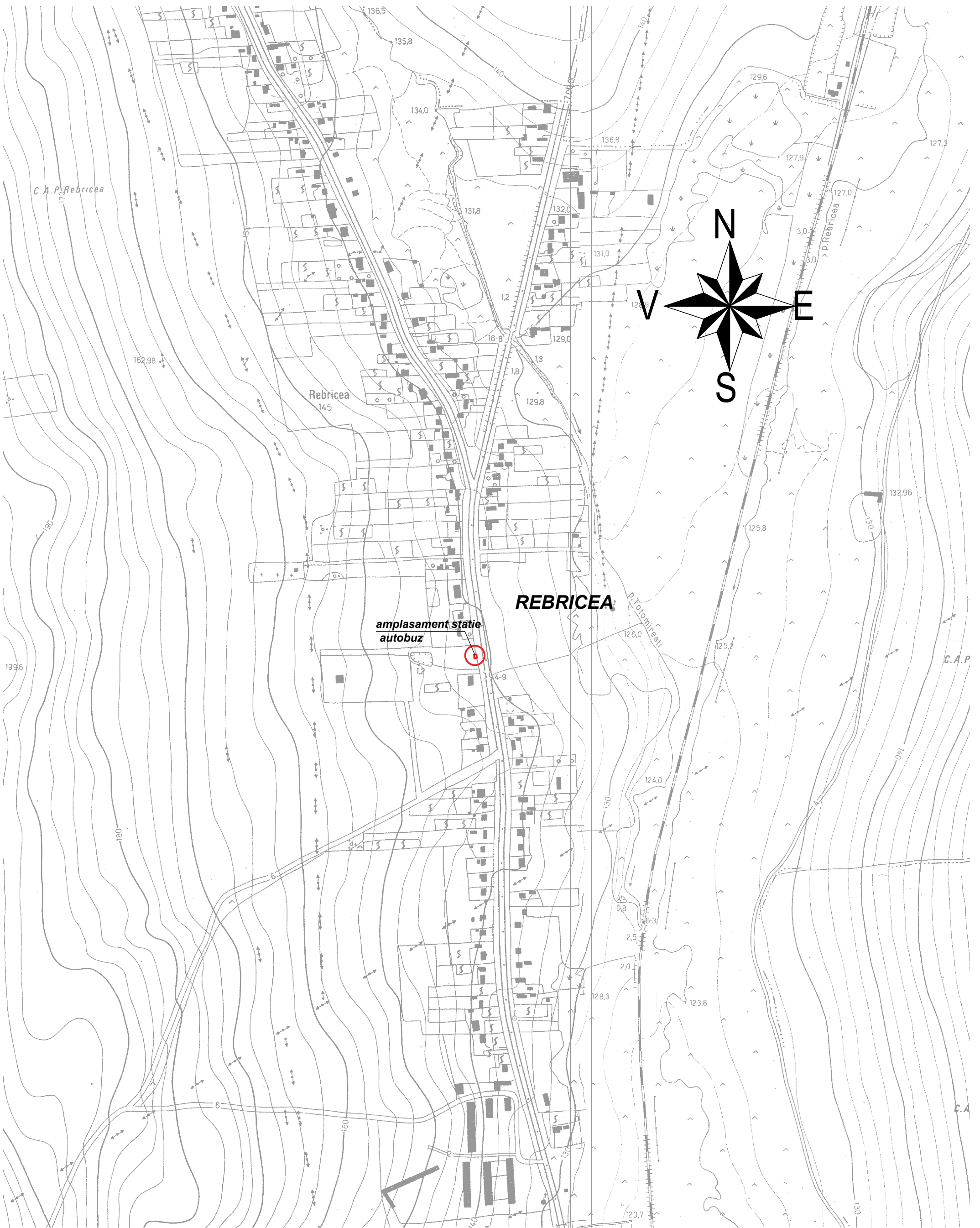

Localitatea Rebricea
 Amplasament stație - DJ248 zona
 parcare

verificator expert	nume	semnatura	cerinta	referat nr., data	BENEFICIAR: COMUNA REBRICEA
Proiectant general: S.C. NEXT DESIGN S.R.L. VASLUI, CAMERA DE COMERT SI INDUSTRIE, STR. N. IORGA, NR. 82 TEL/FAX: 0235/318868; RO 14776916; J37/220/2002				Titlu proiect: "STATII DE AUTOBUZ IN COMUNA REBRICEA, JUDETUL VASLUI"	
specificatie	nume	semnatura	scara:	PLAN DE SITUATIE - REBRICEA	Pr. nr. 395/2016
sef proiect	Ing. Alexa Viorica		1:5000		Faza: PTH
proiectat	Ing. Alexa Viorica		data:		Plansa:
desenat	Ing. Afloarei Tatiana		2016		A1

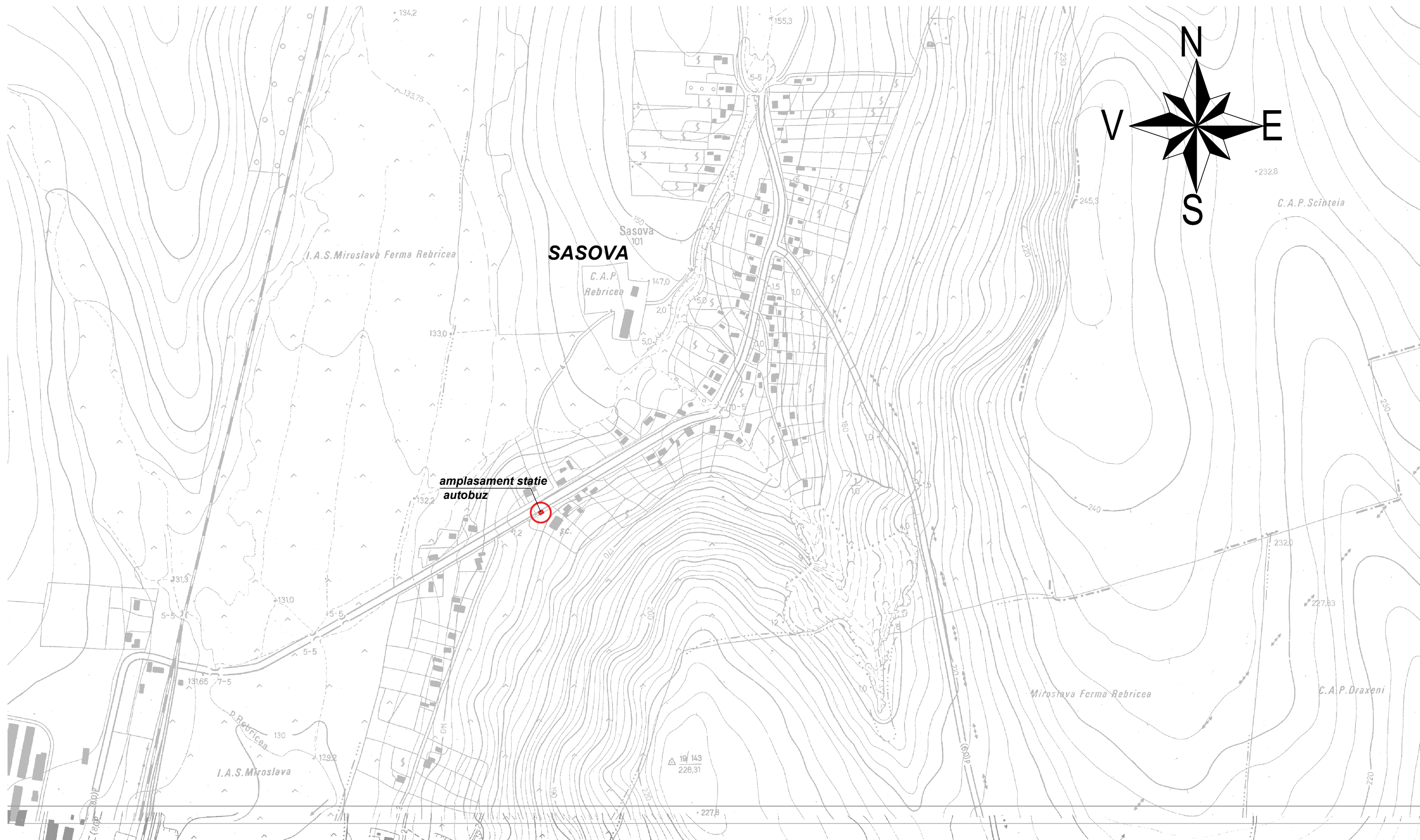

Localitatea Sasova
 Amplasament stație - DC4 Școala
 primară Sasova

verificator expert	nume	semnatura	cerinta	referat nr., data	
	BENEFICIAR: COMUNA REBRICEA				
Proiectant general:				Titlu proiect:	
S.C. NEXT DESIGN S.R.L.				"STATII DE AUTOBUZ IN COMUNA REBRICEA, JUDETUL VASLUI"	
VASLUI, CAMERA DE COMERT SI INDUSTRIE, STR. N. IORGA, NR. 82				Pr. nr. 395/2016	
TEL/FAX: 0235/318868; RO 14776916; J37/220/2002				Faza: PTH	
specificatie	nume	semnatura	scara:	PLAN DE SITUATIE - SASOVA	
sef proiect	Ing. Alexa Viorica		1:5000		
proiectat	Ing. Alexa Viorica		data:		
desenat	Ing. Afloarei Tatiana		2016		
				Plansa: A3	

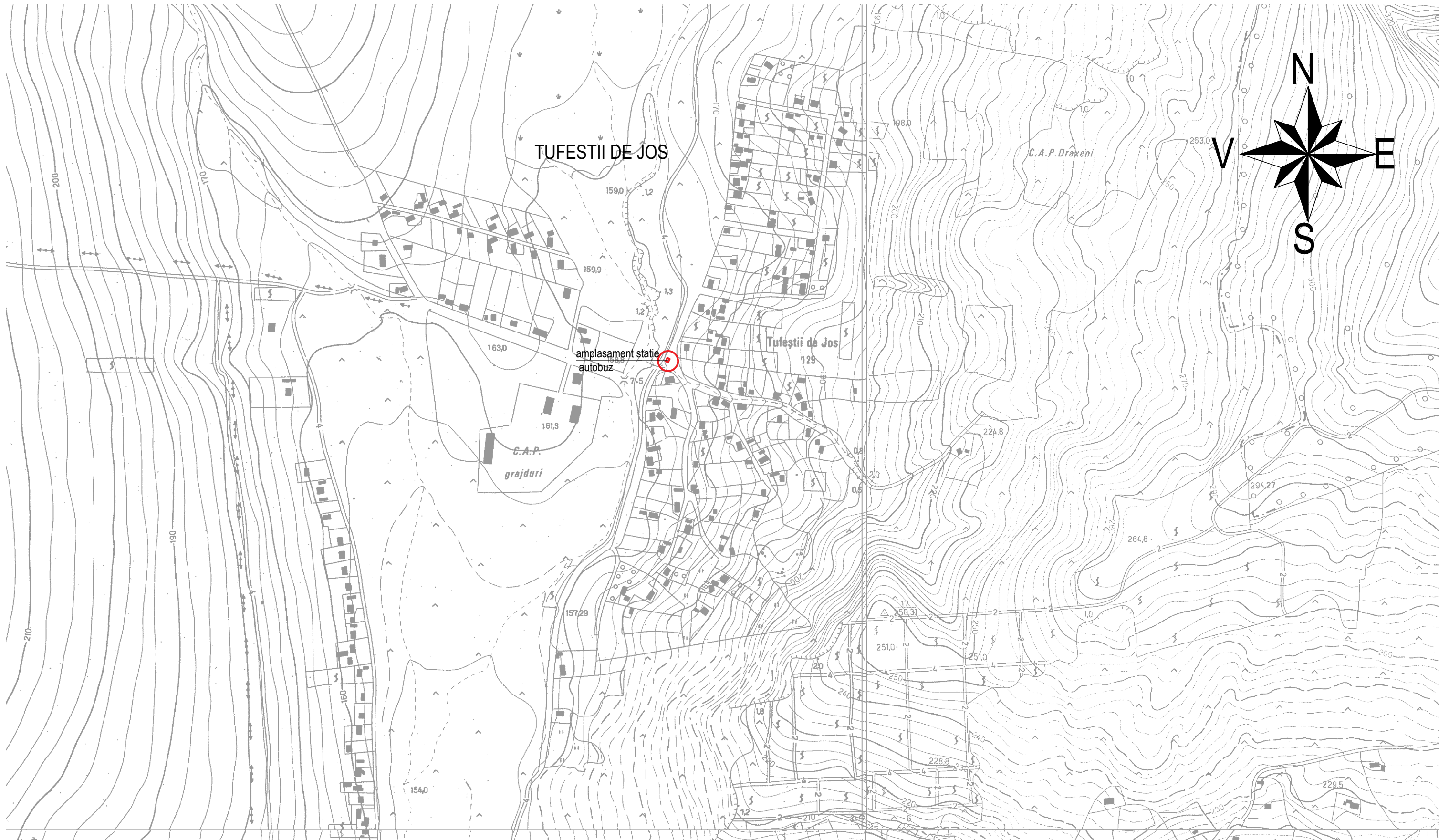

Localitatea Tufestii de Jos
Amplasament stație - DC152 zona pod

verificator expert	nume	semnatura	cerinta	referat nr., data	BENEFICIAR: COMUNA REBRICEA	
Proiectant general: S.C. NEXT DESIGN S.R.L. VASLUI, CAMERA DE COMERT SI INDUSTRIE, STR. N. IORGA, NR. 82 TEL/FAX: 0235/318868; RO 14776916; J37/220/2002				Titlu proiect: "STATII DE AUTOBUZ IN COMUNA REBRICEA, JUDETUL VASLUI"		Pr. nr. 395/2016
specificatie	nume	semnatura	scara:	PLAN DE SITUATIE - TUFESTII DE JOS		
sef proiect	Ing. Alexa Viorica		1:5000			Faza: PTH
proiectat	Ing. Alexa Viorica		data: 2016			Plansa: A5
desenat	Ing. Afloarei Tatiana					

R O M Â N I A
JUDEȚUL VASLUI
COMUNA REBRICEA
VICEPRIMAR

Cod poștal- 737455 – REBRICEA - Telefon 0235/457050; Telefon/fax : 0335/819630

RAPORT DE SPECIALITATE

la proiectul de hotărâre privind aprobarea dimensionării unui traseu nou (Tufeștii de Jos - Vaslui) pentru introducerea în Programul de transport public județean de persoane prin curse regulate pentru perioada 2013 - 2019, în județul Vaslui, aprobat prin Hotărârea Consiliului Județean Vaslui nr. 169/2012, cu modificările și completările ulterioare

Doamnelor și domnilor,

Proiectul de hotărâre inițiat de primarul comunei are la bază prevederile art. 16 alin. (4) din din Legea nr. 92/2007 a serviciilor de transport public local, conform căruia: „*Consiliile județene coordonează și cooperează cu consiliile locale cu privire la asigurarea și dezvoltarea serviciului de transport public de persoane prin curse regulate de interes județean și pentru corelarea acestuia cu serviciile de transport public local de persoane la nivelul localităților*”, ținând cont și de faptul că, în această perioadă, Consiliul județean Vaslui primește propuneri pentru modificarea Programul de transport public județean de persoane prin curse regulate pentru perioada 2013 - 2019, în județul Vaslui.

În aplicarea prevederilor art. 17 alin.(1) lit. „a” și „b” din actul normativ sus-menționat, coroborat cu prevederile art. 4 din Norma de aplicare a Legii serviciilor de transport public local nr. 92/2007, aprobat prin Ordinul nr. 353/2007, cu modificările și completările ulterioare, au fost stabilite stațiile publice aferente traseului propus spre înființare (în număr de 5 pe raza comunei Rebricea) precum și fluxurile de transport persoane (un număr de 3 curse, din care 2 sunt curse zilnice, iar a 3-a, de luni până vineri, inclusiv).

Având în vedere cele relatate de mai sus precum și cu încadrarea în prevederile art. art. 36 alin. (2) lit. „b”, „c” și „d” din Legea nr. 215/2001, propun spre dezbatere prezentul proiect de hotărâre.

12 august 2016

VICEPRIMAR,

Mihăilă Neculai

R O M Â N I A
J U D E Ţ U L V A S L U I
C O M U N A R E B R I C E A
P R I M A R

E X P U N E R E D E M O T I V E

la proiectul de hotărâre privind aprobarea dimensionării unui traseu nou (Tufeştii de Jos - Vaslui) pentru introducerea în Programul de transport public judeţean de persoane prin curse regulate pentru perioada 2013 - 2019, în judeţul Vaslui, aprobat prin Hotărârea Consiliului Judeţean Vaslui nr. 169/2012, cu modificările şi completările ulterioare

Doamnelor şi domnilor consilieri,

Am iniţiat prezentul proiect de hotărâre motivat de numeroasele solicitări ale locuitorilor din comuna Rebricea privind înfiinţarea unui traseu de transport în comun cu microbuzul pe ruta Vaslui – Rebricea – Sasova – Draxeni – Tufeştii de Jos şi retur, precum şi de oportunitatea şi necesitatea creării unei legături mai rapide şi mai confortabile pentru localităţile comunei noastre şi municipiul Vaslui

Traseul nou înfiinţat ar avea o lungime totală de aproximativ 40 km cu următoarele tronsoane: Vaslui – Podeni (DN 15D) 23 km, Podeni – Rebricea (DJ 248) 8 km, Rebricea – Sasova (DC 4) 2 km, Sasova – Draxeni (DC 4) 5 km, Draxeni – Tufeştii de Jos (DC 152) 2 km. De menţionat este faptul că din totalul de 40 km, 2 km din drumul comunal DC 152 sunt pietruţi, restul de 38 km fiind asfaltaţi.

De asemenea, traseul nou înfiinţat va beneficia de un număr total de 8 staţii, din care 5 pe raza comunei Rebricea, după cum urmează:

- Pod Tufeştii de Jos;
- Şcoala cu clasele I-VIII Draxeni;
- Şcoala primară Sasova;
- Parcare Rebricea;
- Grădiniţa cu program normal Rateşu-Cuzei;
- Vaslui Motor Grup;
- Vaslui Piaţa Traian;
- Vaslui Autogară.

De acest traseu pot beneficia zilnic elevii navetişti care studiază la liceele din municipiul Vaslui, cadrele didactice navetiste de la şcolile din comună precum şi angajaţi ai primăriei care locuiesc în Vaslui. Propunerea pe care o înaintăm Consiliului Judeţean Vaslui este de 3 curse din care 2 vor circula zilnic, de luni până duminică, iar cea de-a treia de luni până vineri inclusiv, cu o capacitate medie de transport/cursă de 23 persoane.

Având în vedere şi demersurile în acest sens începute încă din anul 2014 prin adrese şi memorii înaintate Consiliului Judeţean Vaslui, ţinând cont de atribuţiile ce revin Consiliului local potrivit art. 17 alin.(1) lit. „a” şi „b” din Legea nr. 92/2007 a serviciilor de transport public local, cu modificările şi completările ulterioare şi cu încadrarea în prevederile art. 36 alin. (2) lit. „b”, „c” şi „d” din Legea nr. 215/2001 privind administraţia publică locală, republicată, cu modificările şi completările ulterioare, propun adoptarea proiectului de hotărâre, în forma prezentată.

12 august 2016

P R I M A R,
ing. Radu Valerică